



PROT. 0878 /3520  
DEL - 6 AGO. 1991

CORPO DELLE MINIERE

Distretto Minerario di Trieste

Via C. Battisti, 12 - TRIESTE

ASSESSORATO ~~INDUSTRIA~~ della Regione Friuli Venezia

Giulia - Via Trento, 2 - TRIESTE

p.c. AGIP S.p.A. - SNOR - RAVENNA

RICHIESTA DI AUTORIZZAZIONE AD ESEGUIRE IL POZZO DI  
RICERCA "CARGNACCO 1 - AREA ENI TERRA - PROVINCIA  
DI UDINE.

La sottoscritta AGIP S.p.A. con sede legale in Milano Corso Venezia 16 (cap. 20121), Direzione ed Uffici in San Donato Milanese P.za Vanoni 1, codice fiscale numero 00464580588,

premessò

- che l'AGIP S.p.A. intende eseguire il pozzo per la ricerca di idrocarburi denominato "CARGNACCO 1", nell'area indicata nell'allegata planimetria in scala 1:25.000;
- che ai sensi dell'art. 2 legge 136/1953 è stata conferita all'ENI, e quindi all'AGIP S.p.A., l'esclusiva per la ricerca e la coltivazione di idrocarburi nell'area delimitata nella tab. "A" allegata alla legge di cui sopra;
- che pertanto la ricerca e la coltivazione di idrocarburi nell'area suddetta non è soggetta ad

CORPO DELLE MINIERE DISTRETTO DI TRIESTE
- 7 AGO. 1991
Prot. N. 1922 Class. .... All. I

*Comune di Terenzano.  
Borguolo del Friul.*

**Agip** S.p.A.  
Un Procuratore  
Dr. G. Florio

alcun titolo minerario;

che l'area sulla quale verrà eseguito il pozzo ricade nell'ambito della zona di esclusiva di cui più sopra;

- considerato che l'esecuzione del pozzo è comunque assoggettata alle disposizioni di polizia mineraria e conseguentemente la perforazione deve essere autorizzata da codesto Distretto Minerario; tutto quanto sopra premesso

chiede

**l'autorizzazione alla esecuzione del pozzo "CARGNACCO 1" e dei relativi lavori minerari.**

Come indicato nell'allegato stralcio topografico, alla scala 1:25.000, il pozzo è ubicato nel Comune di Terenzano nel punto definito dalle coordinate geografiche di progetto di seguito riportate:

Lat. 45° 59' 52",20 N - Long. 00° 47' 00",45  
E.M.M..

**Il sondaggio, che è stato programmato per una profondità di m 7.300 circa, ha come obiettivo la successione pre-norica del Carnico, Ladinico ed Anisico.**

In allegato si trasmette il programma geologico di cui nel seguito si riporta una breve

**Agip** S.p.A.  
Un Procuratore  
*Dr. G. Florio*



sintesi.

**La perforazione, che dovrà essere iniziata entro e non oltre il mese di Ottobre del 1991, verrà eseguita dalla contrattista PERGEMINE con l'impianto IDECO 3000.**

Il programma di tubaggio prevede la posa e la cementazione delle seguenti colonne:

Ø 24" 1/2	con scarpa cementata a m 400
Ø 18" 5/8	con scarpa cementata a m 2200
Ø 13" 3/8	con scarpa cementata a m 2800
Ø 9" 5/8	con scarpa cementata a m 5950
Ø 7"	eventuale, con scarpa cementata a fondo pozzo, subordinatamente all'esito minerario del sondaggio.

Il pozzo sarà interessato da logs elettrici per le determinazioni litologiche e dei fluidi di strato, nonché dalle misure di velocità.

Durante la perforazione saranno adottati adeguati mezzi tecnici atti a prevenire eventuali eruzioni libere.

**Per maggiori particolari si rimanda al programma geologico allegato.**

Si informa che la postazione verrà realizzata su terreno compatto effettuando sbancamenti con intagli che non superano 2 metri di altezza. I

**Agip** S.p.A.  
Un Procuratore  
Dr. G. Florio



42-5

bacini di decantazione dei detriti di perforazione saranno realizzati incassati parzialmente, con argine in riporto, la cui altezza massima non supera 2 metri. Il terreno, che non presenta problemi di portanza, è costituito nella parte superficiale da sabbia e ghiaia.

Si trasmette in allegato una sintetica descrizione dell'attività di perforazione in generale. In detta sintesi vengono descritti i metodi e le attrezzature utilizzate ai fini della tutela dell'ambiente e della sicurezza.

Distinti saluti.

San Donato Milanese, - 6 AGO. 1991

AGIP S.p.A.

Un Procuratore

Dr G. Florio



61

62

63

64

65

46°00'00"

5095

94

93

92

91

90

89

(Morlegliano)

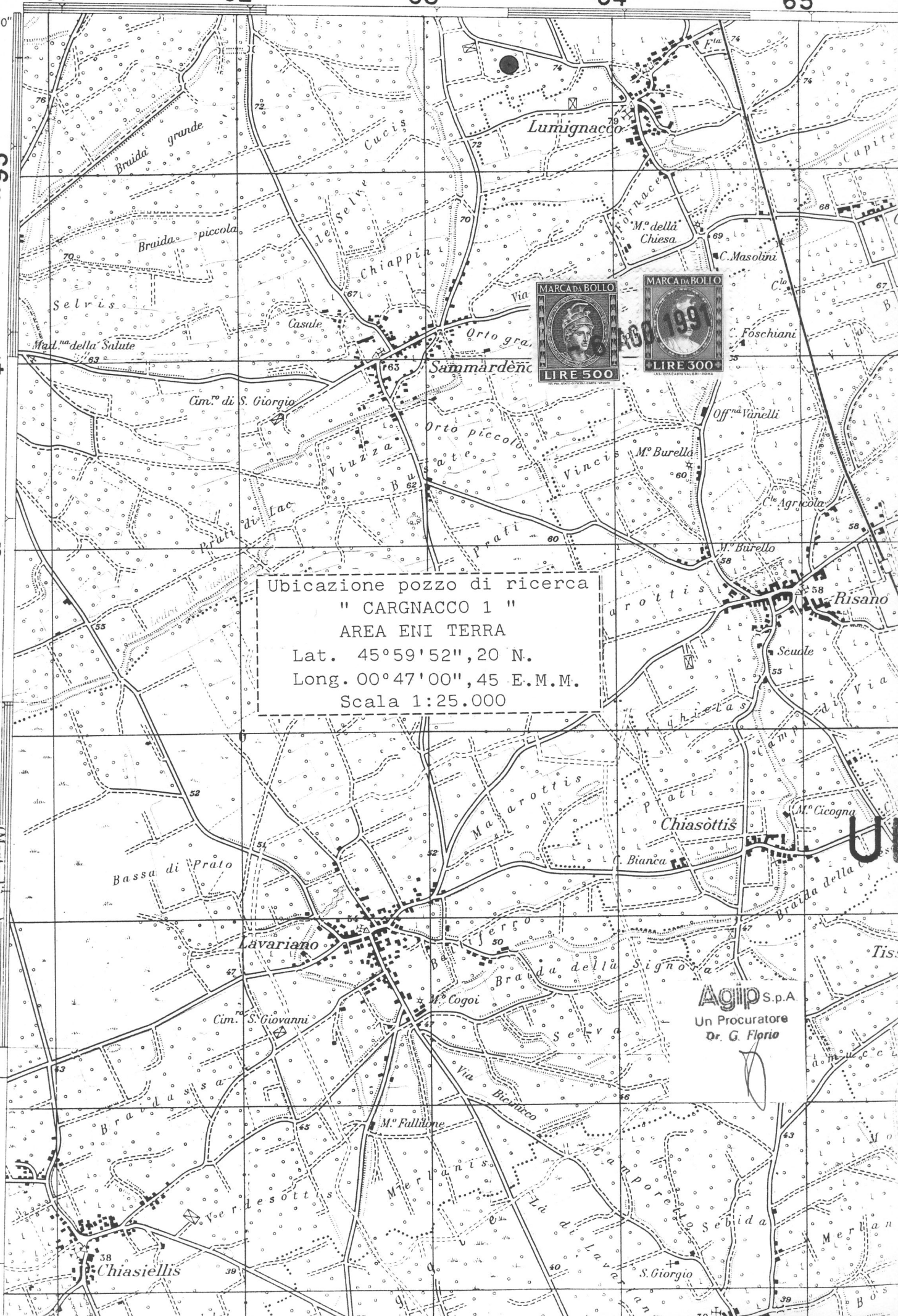

Ubicazione pozzo di ricerca  
 " CARNACCO 1 "  
 AREA ENI TERRA  
 Lat. 45°59'52",20 N.  
 Long. 00°47'00",45 E.M.M.  
 Scala 1:25.000

**Agip** S.p.A.  
 Un Procuratore  
 Dr. G. Florio

PRELIMINARE

CASING

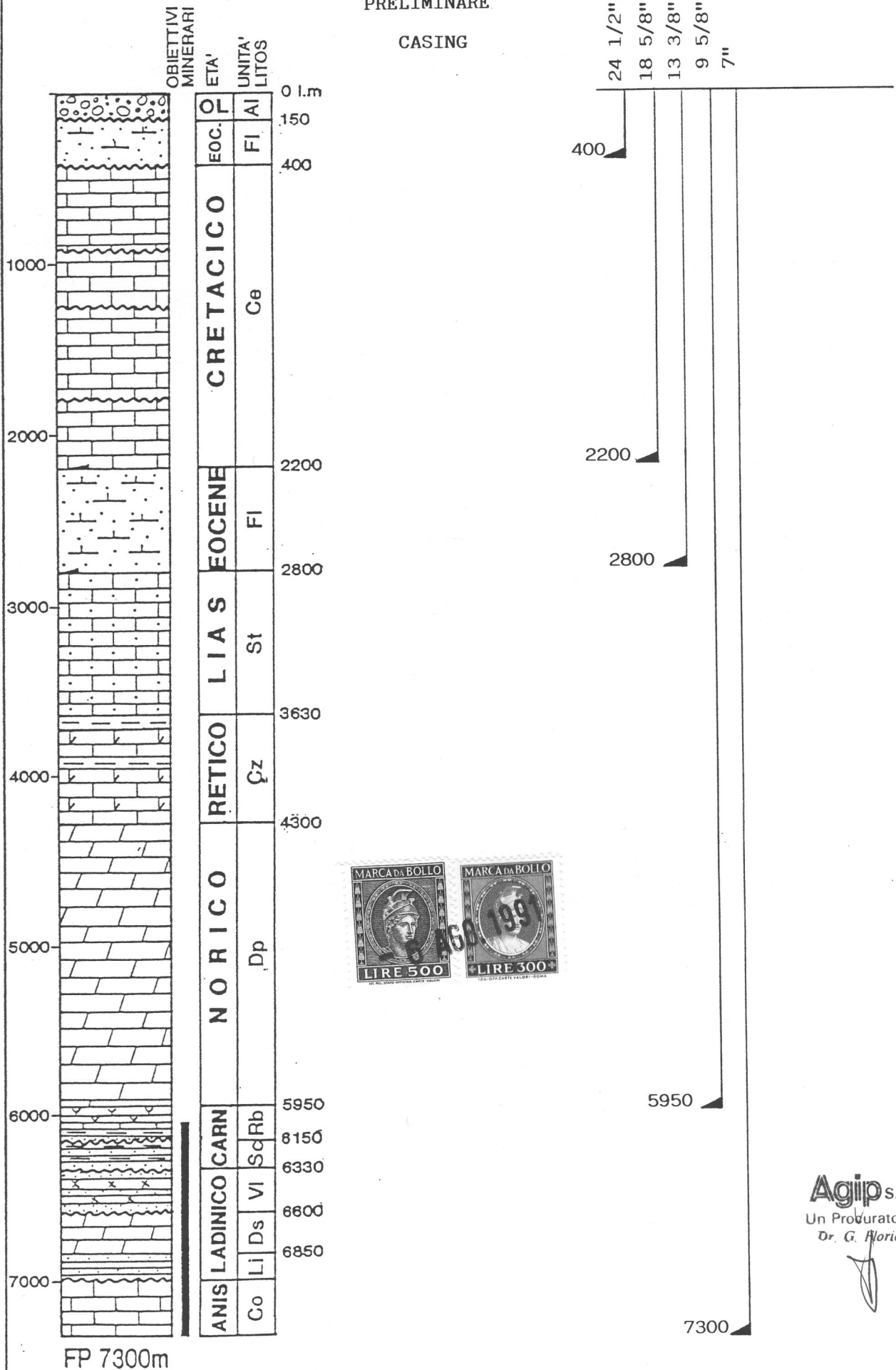

**Agip** S.p.A.  
Un Procuratore  
Dr. G. Florio

61

62

63

64

65

46°00'00"

5095

94

93

92

91

90

89

(Morlegliano)

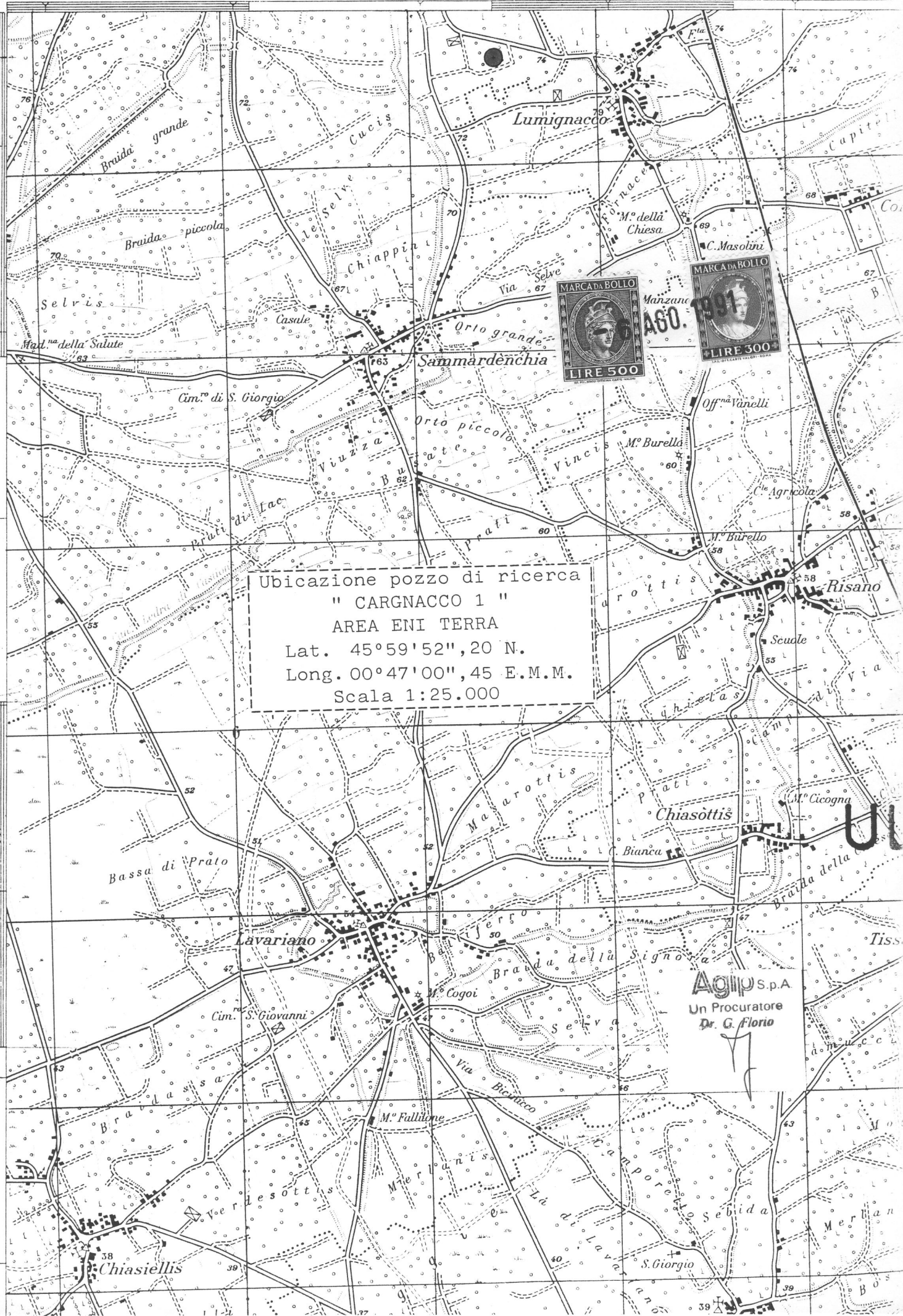

Ubicazione pozzo di ricerca  
 " CARGNACCO 1 "  
 AREA ENI TERRA  
 Lat. 45°59'52",20 N.  
 Long. 00°47'00",45 E.M.M.  
 Scala 1:25.000



Agip S.p.A.  
 Un Procuratore  
 Dr. G. Florio

PRELIMINARE

CASING

24 1/2"  
18 5/8"  
13 3/8"  
9 5/8"  
7"

OBIETTIVI  
MINERARI

ETA'

UNITA'  
LITOS

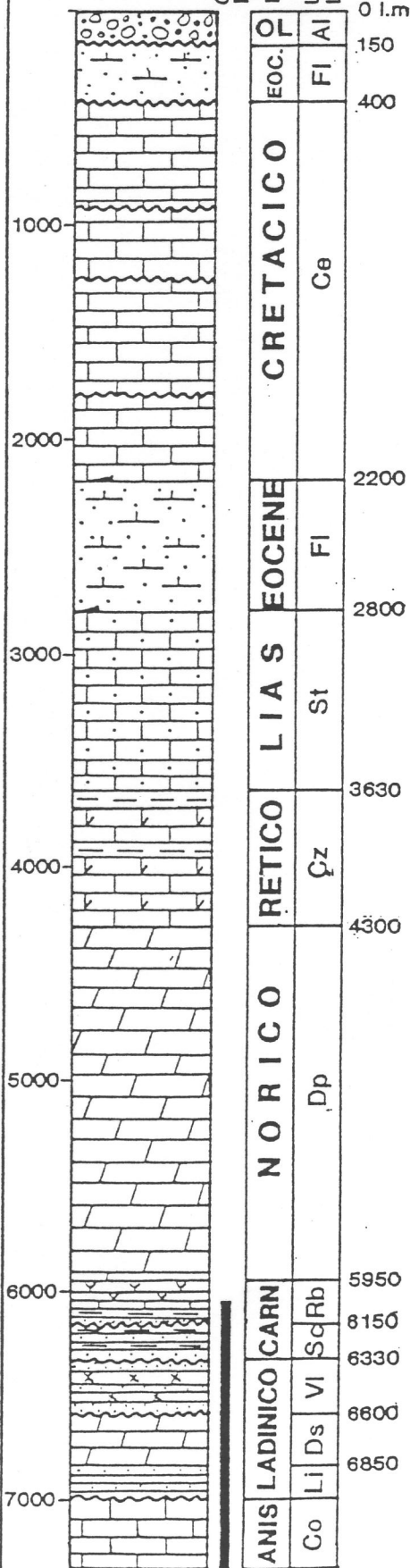

FP 7300m



AGO 1991

Agip S.p.A  
Un Procuratore  
Dr. G. Florio