

ID 4027

C.P.12. SE



RELAZIONE TECNICA E PROGRAMMA DI LAVORO PER IL PERMESSO NON  
ESCLUSIVO DI PROSPEZIONE "di CP.SE" DI HA.17.805

La C.L.E.I.M. SEAGULL S.p.A., al fine di acquisire elementi più probanti sulla situazione geologica nelle zone di interesse lungo la costa della Sicilia nord-occidentale, intende eseguire un programma di sismica a riflessione che, nell'area oggetto della presente richiesta, prevede l'esecuzione di 115 km. di linee che verranno eseguite come indicato negli allegati stralci planimetrici alla scala 1:250.000.

Per l'esecuzione di tale programma verrà utilizzato uno dei metodi a vibrazione che esclude totalmente l'impiego di materiale esplosivo, salvaguardando così il patrimonio ittico e non pregiudicando la normale navigazione e l'attività di pesca nella zona.

La scrivente società si impegna a fornire ulteriori informazioni non appena l'area richiesta verrà assegnata.

La spesa prevista per l'esecuzione, l'elaborazione e l'interpretazione dei dati sarà di L.11.500.000.

In fede.

C.L.E.I.M. SEAGULL S.p.A

Roma, MAR 23 1973

FC.sb



**MINISTERO DELL'INDUSTRIA, DEL COMMERCIO E DELL'ARTIGIANATO**

**DIREZIONE GENERALE DELLE MINIERE**  
**Ufficio Nazionale Minerario per gli Idrocarburi**

Piano topografico allegato al D.M. del \_\_\_\_\_  
relativo al permesso di prospezione per idrocarburi liquidi  
e gassosi nel mare Tirreno (\*) Zona C denominato  
convenzionalmente C. PIZ - SE

Accordato alla Soc. C.L.S.I. Searull

Superficie in ettari: 17.805 Scala 1:250.000

(\*) Adiacente alla costa Nord della Sicilia

IL Direttore dell' Ufficio

*[Handwritten Signature]*



SEZIONE IDROCARBUR	
DI N. 10011	
214 GEN 1974	
Prd. N. <u>282</u>	
Sez. <u>66</u>	
Posiz.	

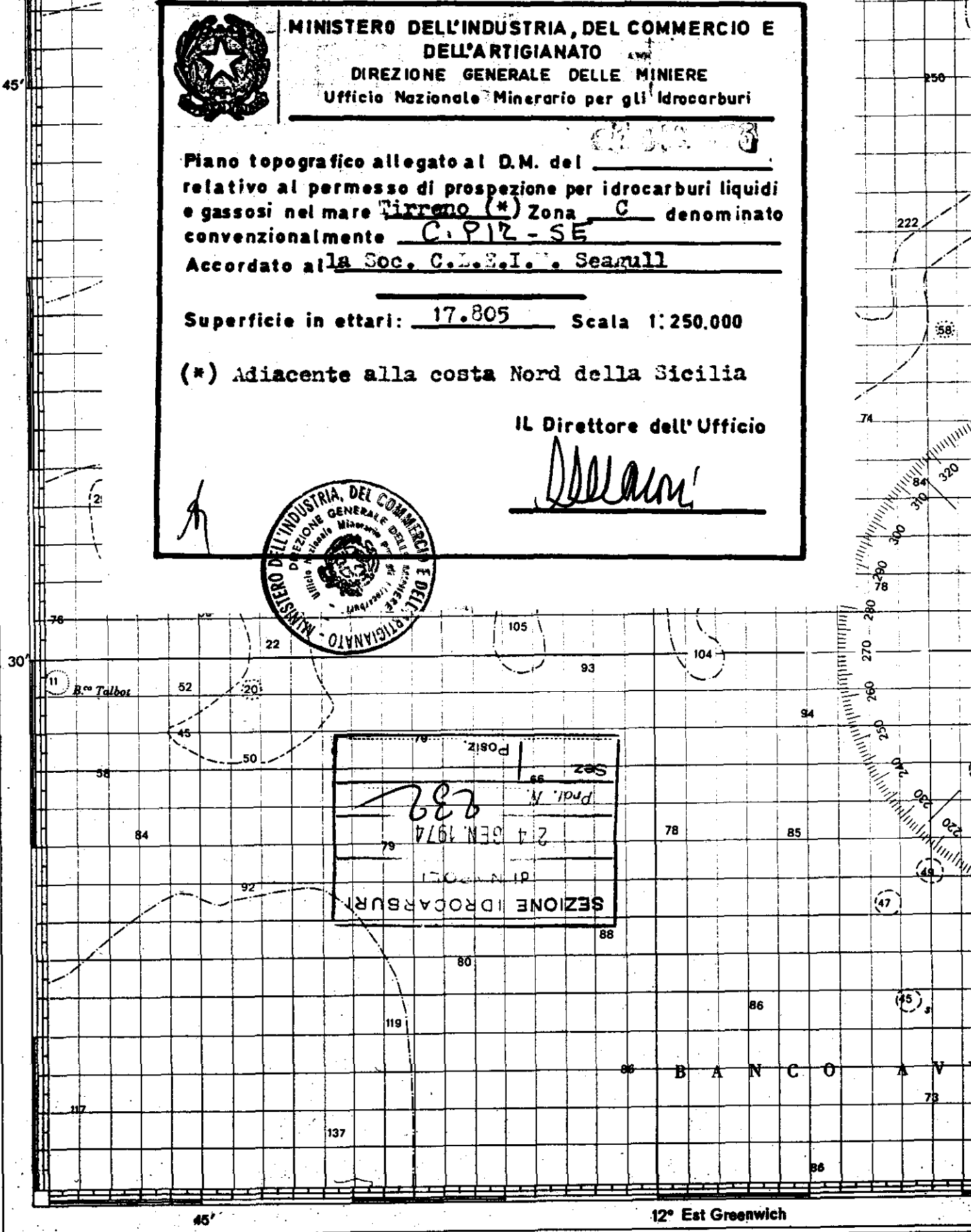

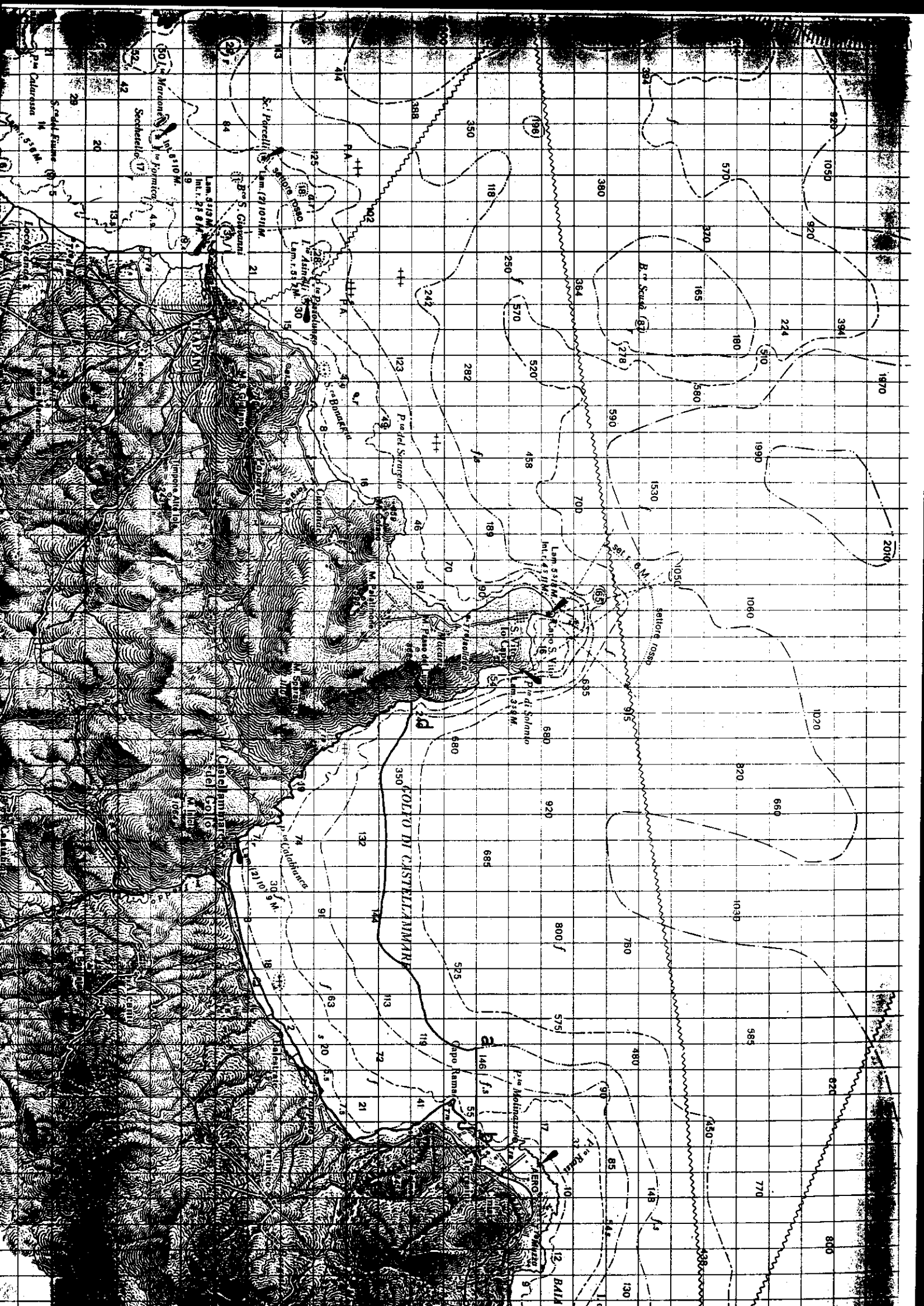

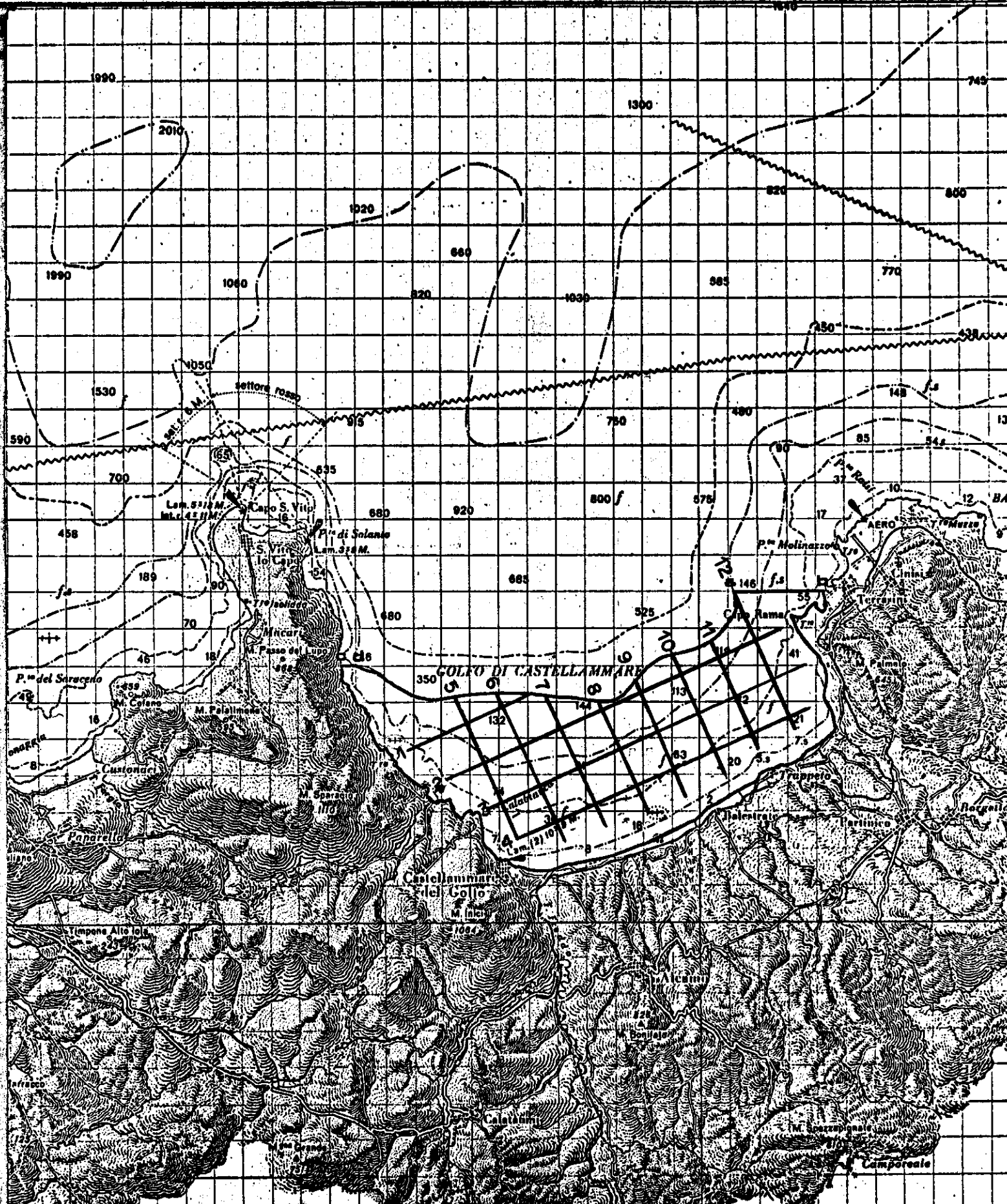

C.L.E.I.M. SEAGULL S.p.A.

"d 158 C.P. - SE"

Scala 1: 250,000

— Linee sismiche da eseguire - Km. 115

C.L.E.I.M. SEAGULL S.p.A.

*Fausto Tattini*

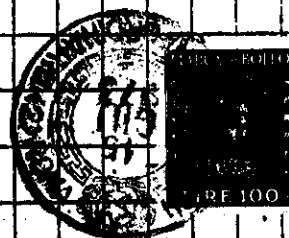

23 MAR 1973

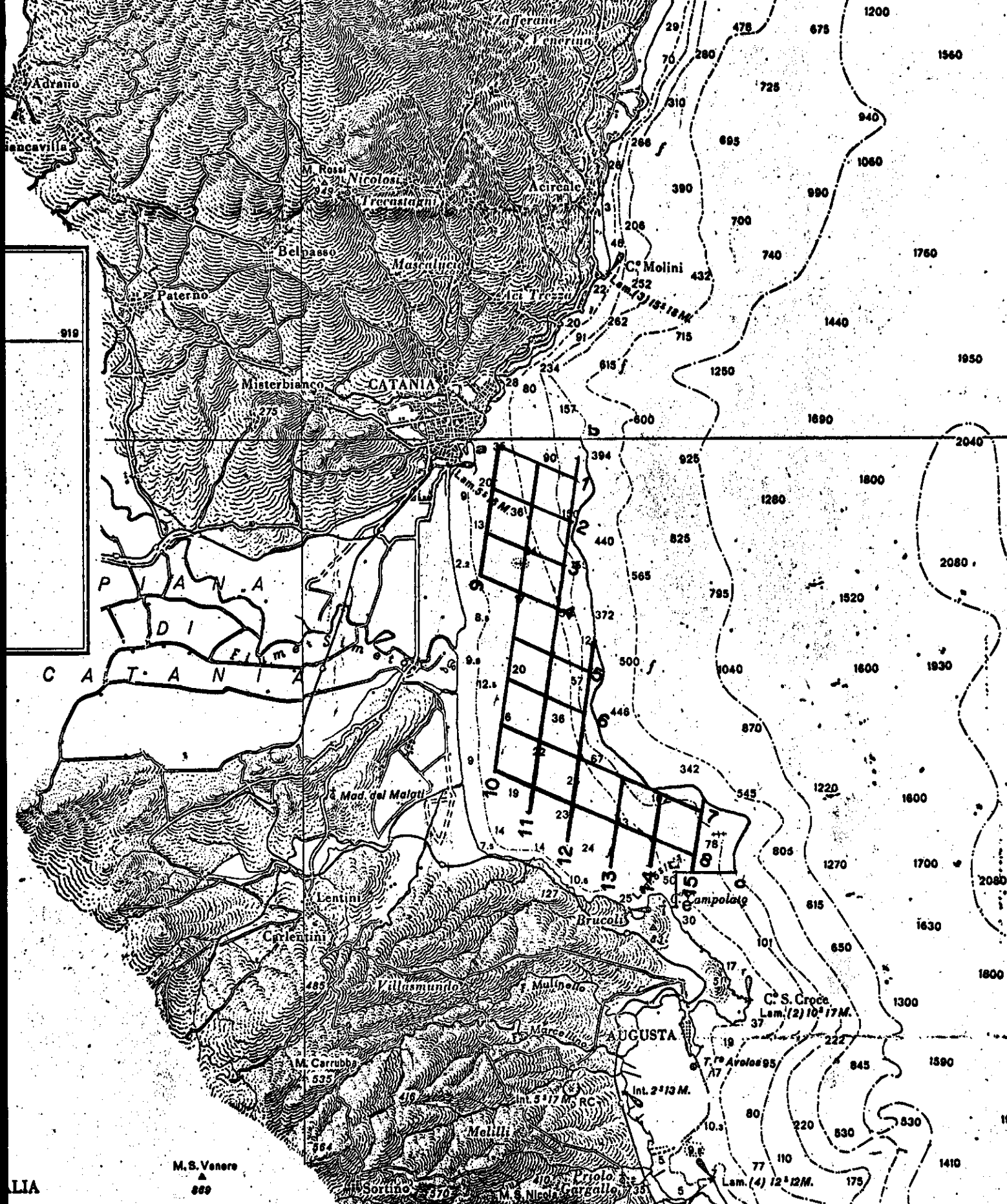

23 MAR. 1973

G.L.E.I.M. SEAGULL S.p.A.  
 "d 159 C.P. - SE"  
 Scala 1: 250,000  
 — Linee sismiche da eseguire - Km. 110

CLEM. SEAGULL S.p.A.

SIRACUSA

919

LIA