Fig. 14

Permesso di Ricerca "MASSERIA GAUDELLA"

Medoilgas Italia S.p.A.
Società del Gruppo Mediterranean Oil & Gas Plc.
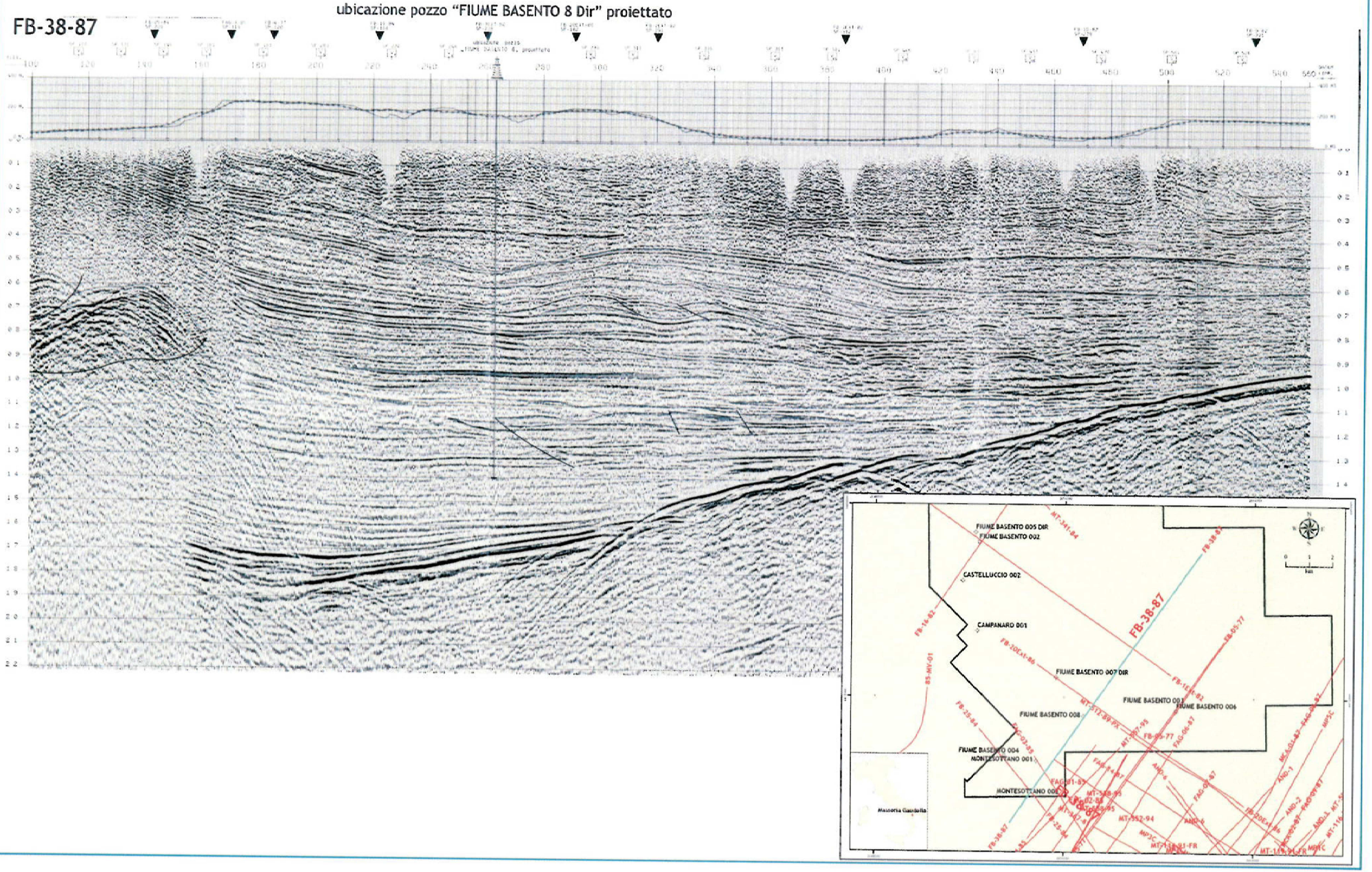
Sezione sismica interpretata con ubicazione del pozzo FIUME BASENTO 8 (SNIA 1987)