

RIGO & ASSOCIATES

STELLA WEST AREA
CENTRAL ADRIATIC ZONE "B"

ISOPACH AND LITHOFACIES MAP

OLIGOCENE

SCALE 1:500,000

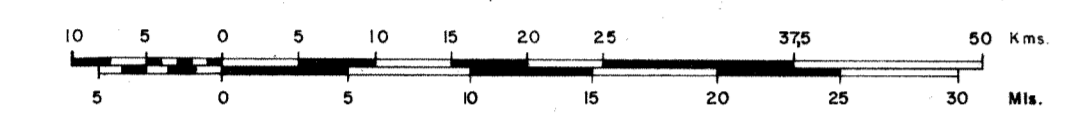

INDEX MAP

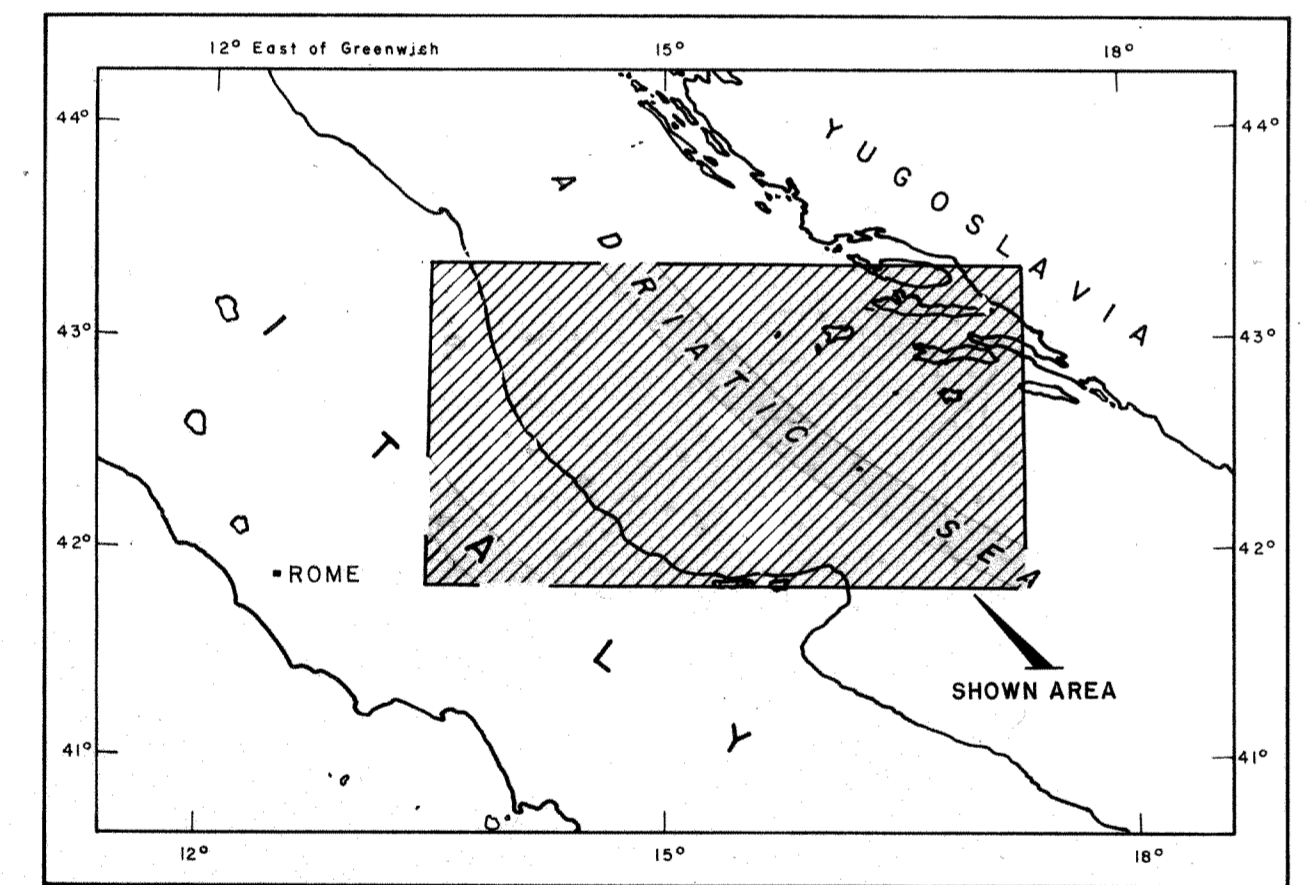

- LEGEND -

- 900 CONTOUR IN MTS
- 134 WELL (THICKNESS IN MTS)
- PLATAFORM FACIES: DOLOMITE AND DOLOMITIC LIMESTONE
- PELAGIC FACIES: MARL CALCAREOUS MARL AND MARLY LIMESTONE
- TRANSITION FACIES: LIMESTONE AND DETRITAL LIMESTONE

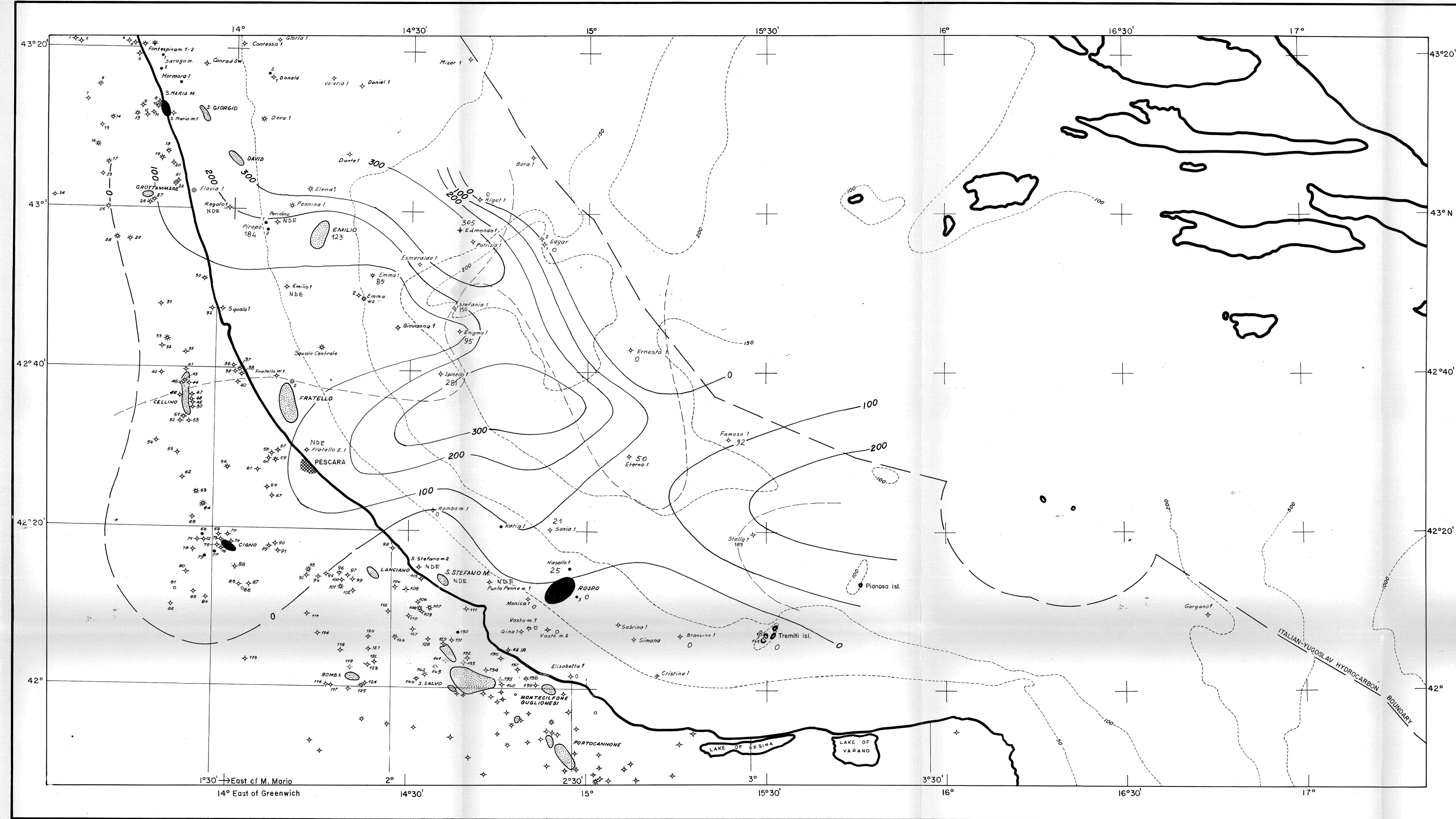

ONSHORE WELLS ITALY (*)

- | | | |
|--|--------------------------------------|--------------------------------------|
| 1 Recanati 1 - Agip | 57 S. Antonio 1 - Petrosud | 113 Casoli 7 - Agip |
| 2 Recanati 2 - Agip | 58 Cappelle 3 - Petrosud | 114 Fara 1 - Montecatini |
| 3 P. Recanati 3 - Somicem | 59 Cappelle 1 - R. Petr. Abruz. | 115 Maiella 1 - Idr. Abruzzo |
| 4 Fontespina 1 - Miner. Ital. | 60 Cappelle 2 - R. Petr. Abruz. | 116 Torricella Peligna 2 - Agip |
| 5 P. Recanati 2 - Somicem | 61 Montesilvano 1 - Ric. Idroc. | 117 Torricella Peligna 1 - Idr. Mer. |
| 6 S. Filippo - Elf | 62 Penne 1 - Montecatini Edison | 118 Sangro 1 - Snia |
| 7 Corridona 1 - Agip | 63 Montebello di Bertona 1 - Agip | 119 Bomba 6 - Agip |
| 8 S. Tommaso 1 - Elf | 64 Poggio Ragone 1 - Petrosud | 120 Perano 1 - Agip |
| 9 Fermo 1 - Somicem | 65 Vicoli 1 - Agip | 121 Archi 1 - Agip |
| 10 Fiume Tenna 1 - Elf | 66 Caprara 1 - Agip | 122 Sangro 2 - Snia |
| 11 P. S. Giorgio 1 - Agip | 67 Pescara 3 - Agip | 123 Pennadomo 1 - Idr. Mer. |
| 12 Fermo 3 - Somicem | 68 Moricone 1 - Agip | 124 Pennadomo 2 - Agip |
| 13 Fermo 2 - Somicem | 69 Cigno 25 - Petrosud | 125 Pennadomo 3 - Agip |
| 14 S. Claudio - Elf | 70 Catignano 1 - Montecatini Edison | 126 Monte Marcone 1 - Ric. Idroc. |
| 15 Monte Giorgio 1 - Agip | 71 Bonanno 2 - Agip | 127 Paglieta 1 - Agip |
| 16 Rapagnano 1 - Somicem | 72 Cugnoli 1 - Agip | 128 Scerni 2 - Agip |
| 17 Monte Giberto 1 - Elf | 73 Cigno 13 - Petrosud | 129 Scerni 4 - Agip |
| 18 Altidona 1 - Talam. e Agost. | 74 Cigno 23 - Petrosud | 130 Casalbordino 1 - Agip |
| 19 Altidona 2 - Talam. e Agost. | 75 Cigno 4 - Petrosud | 131 Furci 9 - Agip |
| 20 Campo Silone 1 - Elf | 76 Cigno 7 - Petrosud | 132 Cupello 1 - Agip |
| 21 Cupra 2 - Petrosud | 77 Plaia 1 - Agip | 133 Cupello 17 - Agip |
| 22 Cupra 1 - Petrosud | 78 Vallecupa 17 - Agip | 134 S. Salvo 18 - Agip |
| 23 Ortezzano 1 - Ric. Petr. Merid. | 79 Vallecupa 45 - Agip | 135 S. Salvo 1 - Agip |
| 24 Macerata 3 - Agip | 80 La Queglia - Agip | 136 Vasto 1 - Ausonia Mineraria |
| 25 Castorano 1 - M. Petr. Ital. | 81 Tre Monti - Agip | 137 Termoli 1 - Montecatini |
| 26 Torr. Tesino 1 - FINA | 82 Popoli 1 - Somicem | 138 Petacciato 1 - Montecatini |
| 27 Torr. Tesino 2 - FINA | 83 Tocco Casauria 26 - Somicem | 139 Petacciato 1 - FINA |
| 28 Fiume Tronto 1 - Snia-Elf | 84 Cantalupo 1 - Agip | 140 Stingi 1 - Agip |
| 29 Offida 1 - Petrosud | 85 Caramanico 1 - Agip | 141 Furci 3 - Agip |
| 30 Tortoreto 1 - Petrosud | 86 Caramanico 1 - Elf | 142 Gissi 2 - Agip |
| 31 Nereto 1 - Ausonia Min. | 87 Maiella 2 - Ric. Idroc. | 143 Gissi 1 - Agip |
| 32 Tortoreto Lido 1 - Idr. Ariano | 88 Lavino 1 - Somicem | 144 S. Buono 1 - Min. Petrol. Ital. |
| 33 Bellante 2 - Petrosud | 89 Casale 1 - Petrosud | 145 Tremiti 1 - Montecatini |
| 34 Bellante 3 - Petrosud | 90 Casalcontrada 1 - Petrosud | |
| 35 Zaccaro 1 - Montecatini Edison | 91 Chieti 1 - Chieti | |
| 36 Montepagano 2 - M. Petr. Ital. | 92 Poggio Fiorito 3 - Agip | |
| 37 Campo Mare 3 - Petrosud | 93 Poggio Fiorito 1 - Agip | |
| 38 Campo Mare 2 - Petrosud | 94 Poggio Fiorito 2 - Agip | |
| 39 Campo Mare 1 - Petrosud | 95 Poggio Fiorito 4 - Agip | |
| 40 Silvino - Ric. Petr. Merid. | 96 Castelfrentano 4 - Agip | |
| 41 Montarone 2 - Petrosud | 97 Castelfrentano 5 - Agip | |
| 42 Canzano 1 - Petrosud | 98 San Vito Chietino 1 - Agip | |
| 43 Castigl. Mes. Raim. - Petrosud | 99 Castelfrentano 2 - Agip | |
| 44 Cellino 9 - Petrosud | 100 Castelfrentano 1 - Agip | |
| 45 Cellino 13 - Petrosud | 101 Castelfrentano - Agip | |
| 46 Cellino 7 - Petrosud | 102 Castelfrentano 6 - Agip | |
| 47 Cellino 17 - Petrosud | 103 S. Stefano Mare 2 - Ital. Miner. | |
| 48 Cellino 16 - Petrosud | 104 S. Maria 1 - Min. Petr. Ital. | |
| 49 Cellino 15 - Petrosud | 105 S. Maria 2 - Agip | |
| 50 Cellino 19 - Petrosud | 106 Villafonsina 2 - Agip | |
| 51 Feudi 1 - Petrosud | 107 Villafonsina 1 - Agip | |
| 52 Castigl. Mes. Raim. 1 - Petrosud | 108 Villafonsina 3 - Agip | |
| 53 Fino 1 - Petrosud | 109 Villafonsina 4 - Agip | |
| 54 Bisenti 2 - Agip | 110 Paglieta 3 - Agip | |
| 55 Roccafinadamo 1 - Agip | 111 Casalborselli 1 - Somicem | |
| 56 Colle Cervino 1 - Ausonia Mineraria | 112 Marcone 1 - Agip | |

(*) ONLY THE WELLS HAVING A SIGNIFICANT REFERENCE TO THE PRESENT REPORT ARE NUMBERED AND LISTED