CENTRE DE TRAITEMENT
(P.M.B. VALMONT 76451 FRAGO FRANCE)

ELF ITALIANA S.P.A

ADRIATIQUE B.R 204.LF

PROFIL BR 204-11

SW 100 — 1497 NE

POINTS DE TIR

MIGRATION TEMPS

127 M7 34 — PL 1:13M

DATE : 4 - 3 - 85

ENREGISTREMENT TERRAIN (GECO)

** BATEAU **	GECO TAU	** SOURCE **	MIRGUN
SYSTEME NAVIGATION	SYLEDIS	VOLUME	3608 CU.IN
DATE D ENREGISTREMENT	MARS 1985	PROFONDEUR	4 M
		PHS DE TIR	12.5 M
** INSTRUMENT **	DFS V		
		** STREAMER **	1500 M
FORMAT	SEGD 6250 BPI		
FILTRE	OUT 128 HZ	PROFONDEUR	10 M
ECHANTILLONNAGE	2 MS	NOMBRE DE TRACES	120
LONGUEUR D ENREGISTREMENT	4 S	INTERFRACE	12.5 M
		SOURCE-TRACE PROCHE	138 M

(M DU BATEAU)

TRAITEMENT NUMERIQUE EN 4 MS

DEMULTIPLEXAGE	STACK 6000 D/D
CHANGEMENT DE PHS (2 EN 4 MS)	MIGRATION TEMPS
PRESERVATION DES AMPLITUDES	VITESSES DE STACK
DIVISION PAR LA SIGNATURE	FILTRE F=F(CDD)-3000 M/S
3608 CU.IN (AMPCO)	FILTRE VARIABLE 0-400 MS 0/10 HZ
MISE EN COLLECTION CDP	1000-4000 MS 8/50 HZ
ANTI-MULTIPLE PAR EQUATION	EGALISATION DES TRACES
DES ONDES (VERVL-SOFUL)	CORRECTION SOURCE-STREAMER + 9 MS
ANALYSE DE VITESSES (ANALIT)	REJEU NUMERIQUE (IPSL)
CORRECTIONS DYNAMIQUES	

POLARITE

COMPRESSION=VALEUR NEGATIVE SUR BANDE
APRES TRAITEMENT=PIC NOIR SUR SECTION

ORIGINE DES TIMES

NIVEAU DE LA MER

ECHELLE
10 M 1 CM

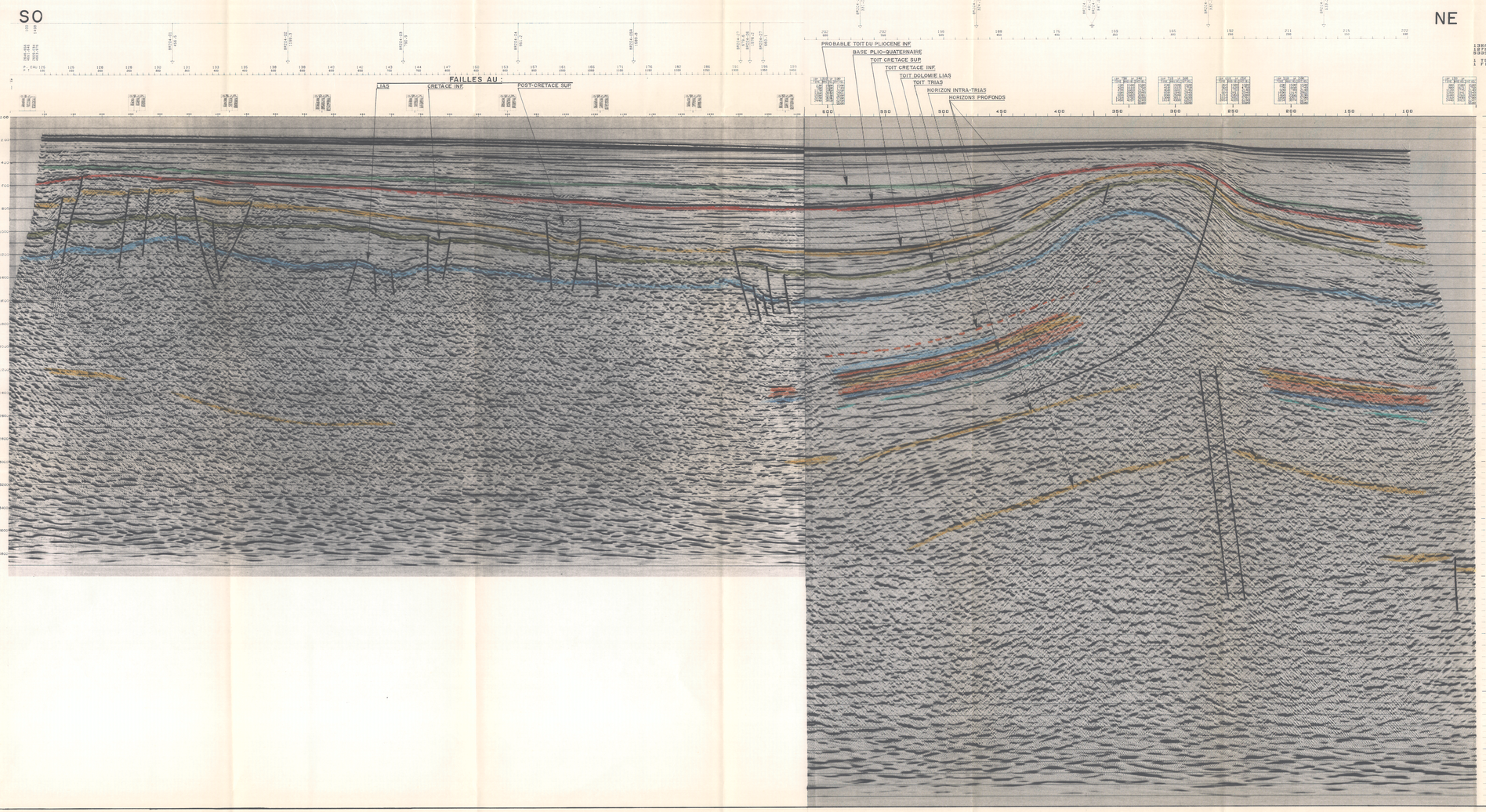

CENTRE DE TRAITEMENT
(P.M.B. VALMONT 76451 FRAGO FRANCE)

ELF ITALIANA S.P.A

ADRIATIQUE B.R 204.LF

PROFIL BR 204-27

SW 766 — 100 NE

POINTS DE TIR

MIGRATION TEMPS

127 M7 34 — PL 1:8M

DATE 17 - 11 - 85

ENREGISTREMENT TERRAIN (GECO)

** BATEAU **	GECO TAU	** SOURCE **	MIRGUN
SYSTEME NAVIGATION	SYLEDIS	VOLUME	8536 CU.IN
DATE D ENREGISTREMENT	MARS 1985	PROFONDEUR	7.5 M
		PHS DE TIR	25 M
** INSTRUMENT **	DFS V	** STREAMER **	3000 M
FORMAT	SEGD 6250 BPI	PROFONDEUR	10 M
FILTRE	OUT 128 HZ	NOMBRE DE TRACES	120
ECHANTILLONNAGE	2 MS	INTERFRACE	25 M
LONGUEUR D ENREGISTREMENT	6 S	SOURCE-TRACE PROCHE	114 M

(M DU BATEAU)

TRAITEMENT NUMERIQUE EN 4 MS

DEMULTIPLEXAGE	CORRECTIONS DYNAMIQUES
CHANGEMENT DE PHS (2 EN 4 MS)	STACK 6000 D/D
PRESERVATION DES AMPLITUDES	MIGRATION TEMPS (VITESSES GEOLOGIQUES)
DIVISION PAR LA SIGNATURE	FILTRE F=F(CDD)-3000M/S
8536 CU.IN (AMPCO)	FILTRE PASSE BANDE 8/60 HZ
MISE EN COLLECTION CDP	EGALISATION DES TRACES
ANTI-MULTIPLE PAR EQUATION	CORRECTION SOURCE-STREAMER + 10 MS
DES ONDES (VERVL-SOFUL)	REJEU NUMERIQUE (IPSL)
ANALYSE DE VITESSES (ANALIT)	

POLARITE

COMPRESSION=VALEUR NEGATIVE SUR BANDE
APRES TRAITEMENT=PIC NOIR SUR SECTION

ORIGINE DES TIMES

NIVEAU DE LA MER

ECHELLE
80 M 1 CM

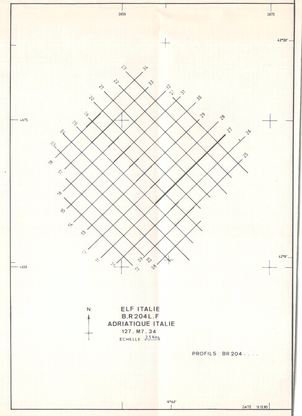

elf italiana s.p.a.
D.E.P.

Dec.	DRUE
Ver.	LEJOLY

DR DEPLORATION
Dess. B.P.
Verif. E.
Appr. D.Exploit.
Dir. D.Exploit.

ALL 6

PROFILS SISMICI INTERPRETATI
BR 204-11 E BR 204-27