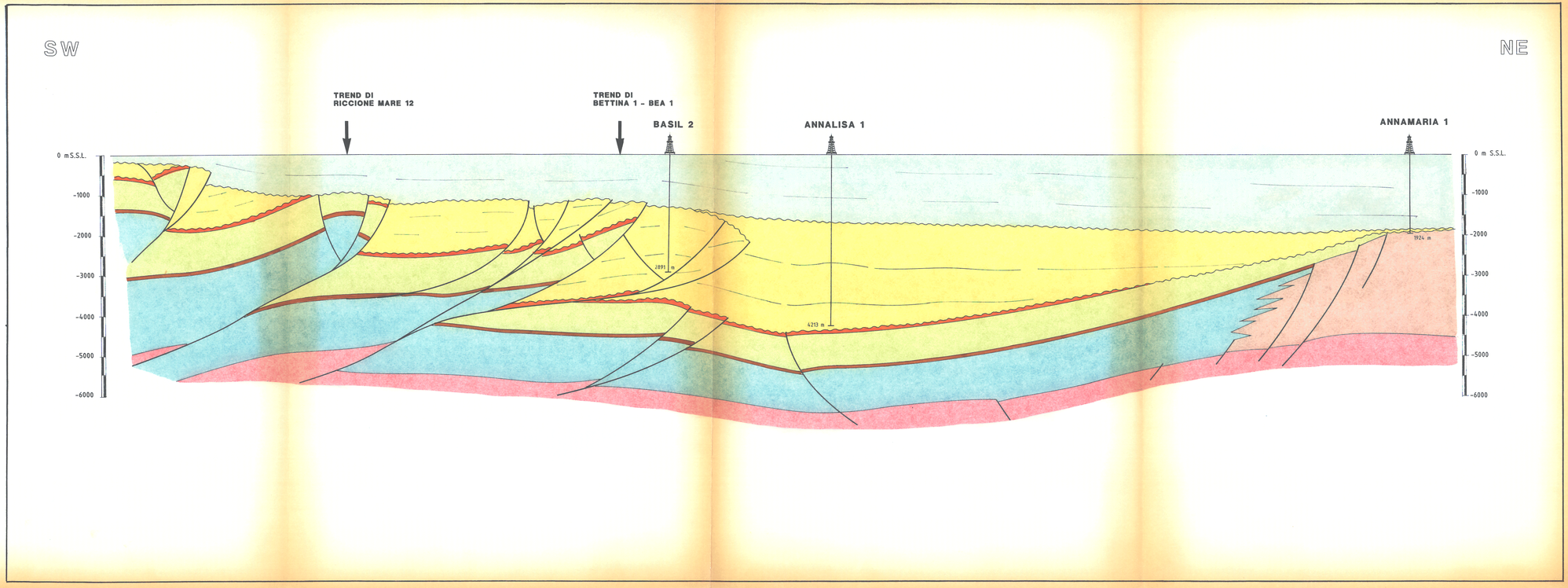


A 3533

SELM PETROLEUM

d. 138. A.R-EM

# SEZIONE GEOLOGICA REGIONALE E STILI STRUTTURALI

ALLEGATO 2

AUTORE: Dr. NAPOLITANO

MARCHIO REGISTRATO DELLA MONTEDISON S.p.A.

| DISEGNATORE | DATA | SCALA | DISEGNO N° | REVISIONE |
|---|---|---|---|---|
| G. CAPELLINI | Settembre 1989 | 1/150.000 ca | 1 2 7 0 | |

CARTA INDICE

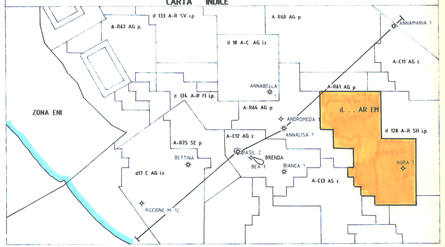


LEGENDA

- QUATERNARIO
- PLIOCENE
- MESSINIANO, GESSOSO SOLFIFERA
- CRETACEO SUP.-MIOCENE SUP. p.p.; SCAGLIA CALCAREA SCAGLIA CINEREA, BISCIARO, SCHLIER
- CRETACEO INFERIORE p.p.; MARNE A FUCOIDI
- LIAS MEDIO - CRETACEO INF. p.p. ; CORNIOLA, ROSSO AMMONITICO CALCARI AD APTICI, MAIOLICA.
- LIAS MEDIO - EOCENE; CALCARI DELLA PIATTAFORMA ISTRIANO-DALMATA E BOLOGNANO
- LIAS INFERIORE; CALCARE MASSICCIO

SELM PETROLEUM s.r.l.

MARCHIO DI BOLLO LIRE 500 1989