

A8465

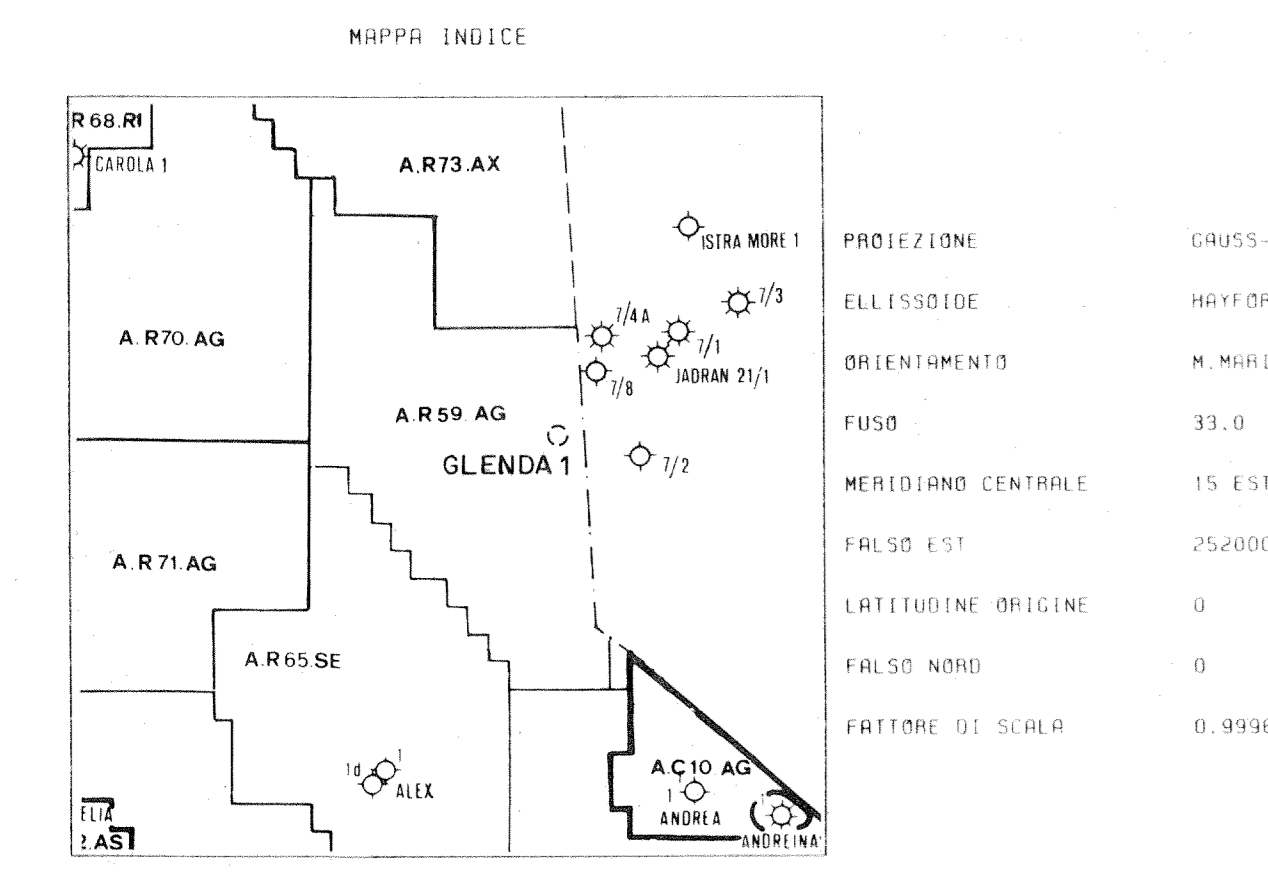

**ISOCRONE LIVELLO VICINO TOP PLEISTOCENE INF.**

Equidistanza 10 msec. Piano riferimento L.M.



LA LONGITUDINE DEL FOGLIO È RIFERITA AL MERIDIANO DI GREENWICH

SCALA 1/25000



ALLEGATO ..... DATA APRILE 1987

FRANCIAMENTO AUTOMATICO ESEGUITO PRESSO IL CENTRO EDIP. AGIP-SIR

**LEGENDA POZZI**

- UBICAZIONE PROPOSTA
- NON CLASSIFICATO
- AD OLIO
- A GAS
- AD OLIO E GAS
- CON MANIFESTAZ. DI OLIO
- CON MANIFESTAZ. DI GAS
- CON MANIFESTAZ. DI OLIO E GAS
- ABBANDONATO (INCIDENTATO)
- STERILE
- AD OLIO, ESAURITO
- A GAS, ESAURITO
- AD OLIO E GAS, ESAURITO
- PIATTAFORMA O POSTAZIONE
- POZZO DIRAZIONATO
- IN PERFORAZIONE
- GEOTERMICO

- ⊕ Anticlinale
- ⊖ Sinclinale
- ⊕ Asse di Anticlinale
- ⊖ Asse di sinclinale
- Anomalia sismica al tempo 1070 msec. (livello mappato)
- Anomalia sismica al tempo 1110 msec.
- Anomalia sismica al tempo 1490 msec.
- Bright Spot nel nuovo prospect

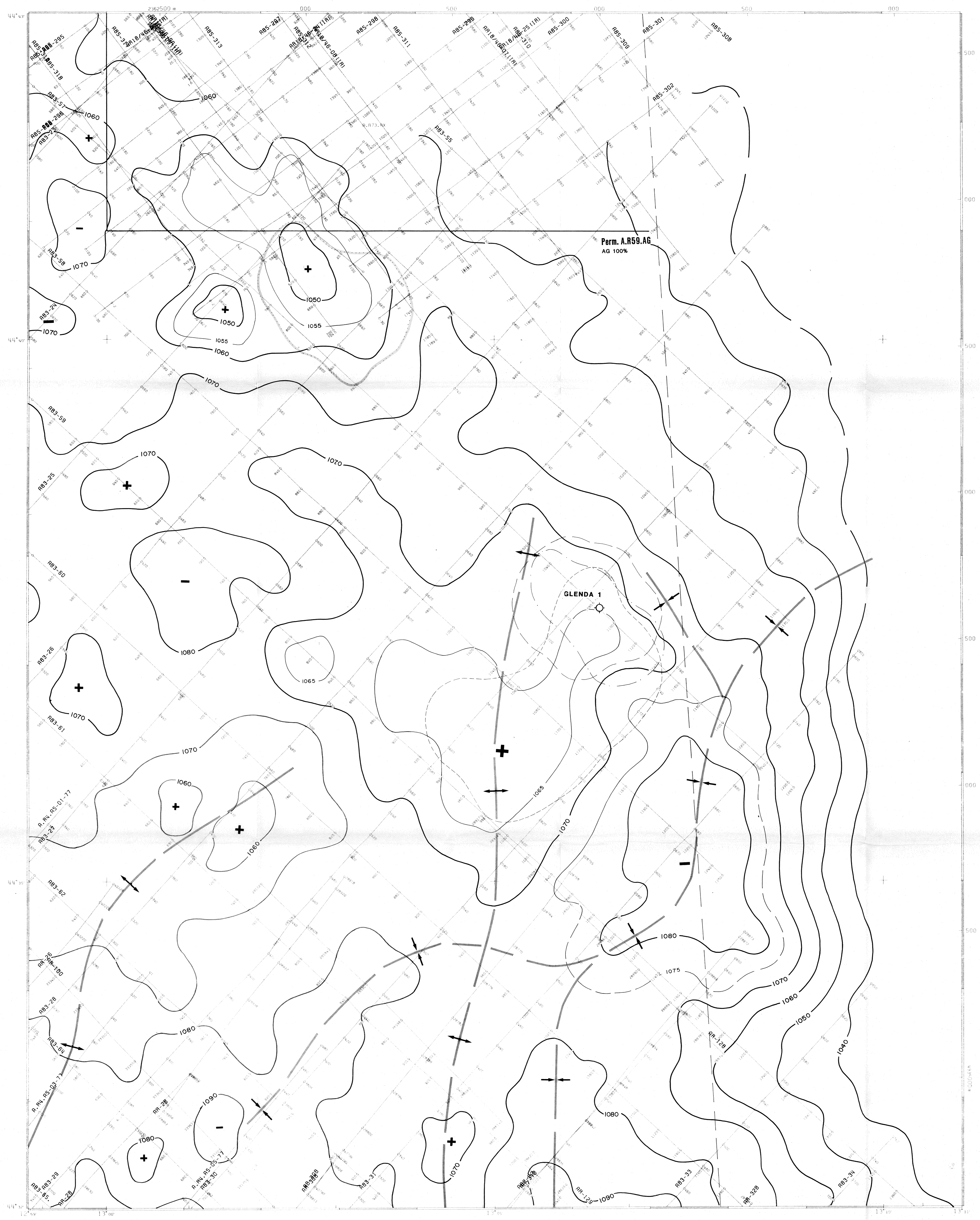

Perm. A.R59.AG  
AG 100%

GLENDA 1