SETTORE Sicilia
CAMPO Vizzini
POZZO 1
SOCIETA' SARCIS

SCHLUMBERGER

SONIC LOG

WITH CALIPER

SOCIETA' SARCIS
POZZO N° 1 VI-1-4
CAMPO VIZZINI
SETTORE Sicilia STATO Italia

COORDINATE Lat. 37° 08' 453 Long. 2° 15' 29"

Altre operazioni ESS

Punto riferimento T.R. Quota
Log misurato da T.R. 0 mt sopra punto rif.
Perf. misurato da T.R. (1° impianto)

Quota T.R. 600,80
P.S. 4,80
P.C. 596,80

Data	17.11.1968			
Disceso n°	3			
Prof. Perf.	4568			
Prof. Log.	4567			
Prima lettura	4564			
Ultima lettura	3560			
Casing Perf.	9"5/8 @ 3560	@	@	@
Casing Log.	3560			
Diametro foro	8"½			
Tipo fluido in pozzo	fango LSO			
Dens | Visc.	1080 | 52			
pH | acqua lib.	11 | 9 ml	ml	ml	ml
Origine camp.	Circolazione			
R_m @ Temp. mis.	0,8 @ 23 °C	@ °C	@ °C	@ °C
R_{mf} @ Temp. mis.	0,78 @ 19 °C	@ °C	@ °C	@ °C
R_{mc} @ Temp. mis.	1,25 @ 19 °C	@ °C	@ °C	@ °C
Orig. R_{mf} | R_{mc}	Baroid			
R_m @ BHT	0,34 @ 83 °C	@ °C	@ °C	@ °C
Ore tras. da cir.	10			
Max temp. regis.	83 °C	°C	°C	°C
Unità | Centro	406 | Sic.			
Operatore	Burr'			
Geologo	Dai Pra Paradisi			

Piegare qui

Le profondità sono riferite al p.t.r. del 1° impianto di perforazione.
Distanza 1^ flangia-T.R. (1° impianto) = 6,65 m.

Film. Viz. 11

nel tipo fango o nei camp. success.

Campione N.				
pozzo				
		ml		
comp.				
Temp. mis.	@	°C	@	°C
R_{mf} @ Temp. mis.	@	°C	@	°C
R_{mc} @ Temp. mis.	@	°C	@	°C
Origine R_{mf} | R_{mc}				
R_m @ BHT	@	°C	@	°C
R_{mf} @ BHT	@	°C	@	°C
R_{mc} @ BHT	@	°C	@	°C

Cambiamenti Scala

Tipo log	Prof.	Scala verso sup.	Scala verso fondo

Dati sullo Strumento

Disc. n°	Tipo Strum.	Tipo Pad.	Pos. Strum.	Altri dati

C.D.: S.O.:
Strum. usato: Cart. N° VAC-D
Quadro comando N. DLP-C
Sonda N. VLS-M

La registrazione del sonic si è arrestata per la distanza di un metro alla profondità di m.4230.

VELOCITÀ (Piedi al secondo= $\frac{1.000.000}{\text{Intervallo tempo di transito (Microsecondi x piede)}}$

CALIPER
Pollici

PROFONDITA'

1 : 1000

INTERVALLO TEMPO DI TRANSITO

MICROSECONDI x PIEDI

T___R₁___R₂

140 90 40

tempo
integr.

1 millisecondi
10 "

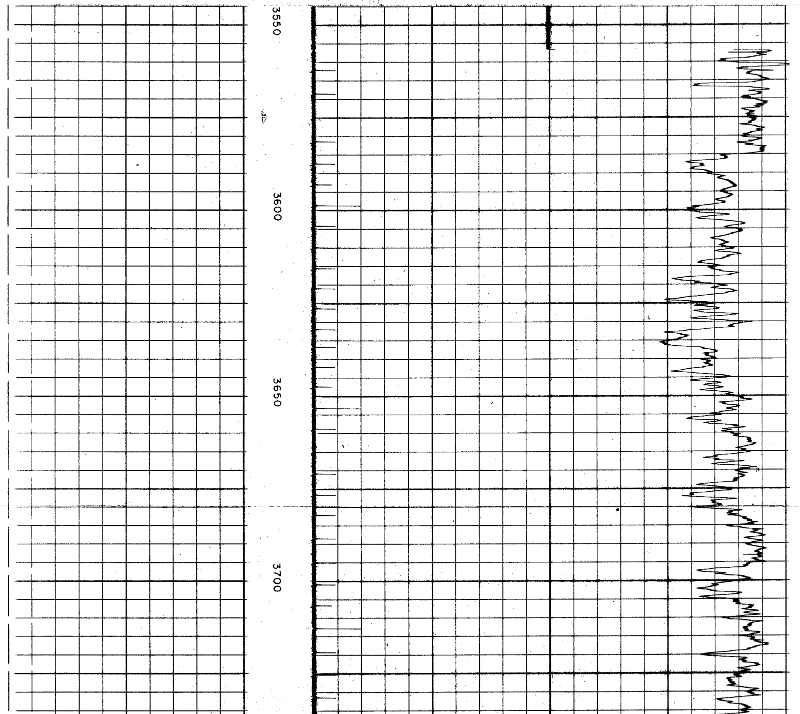

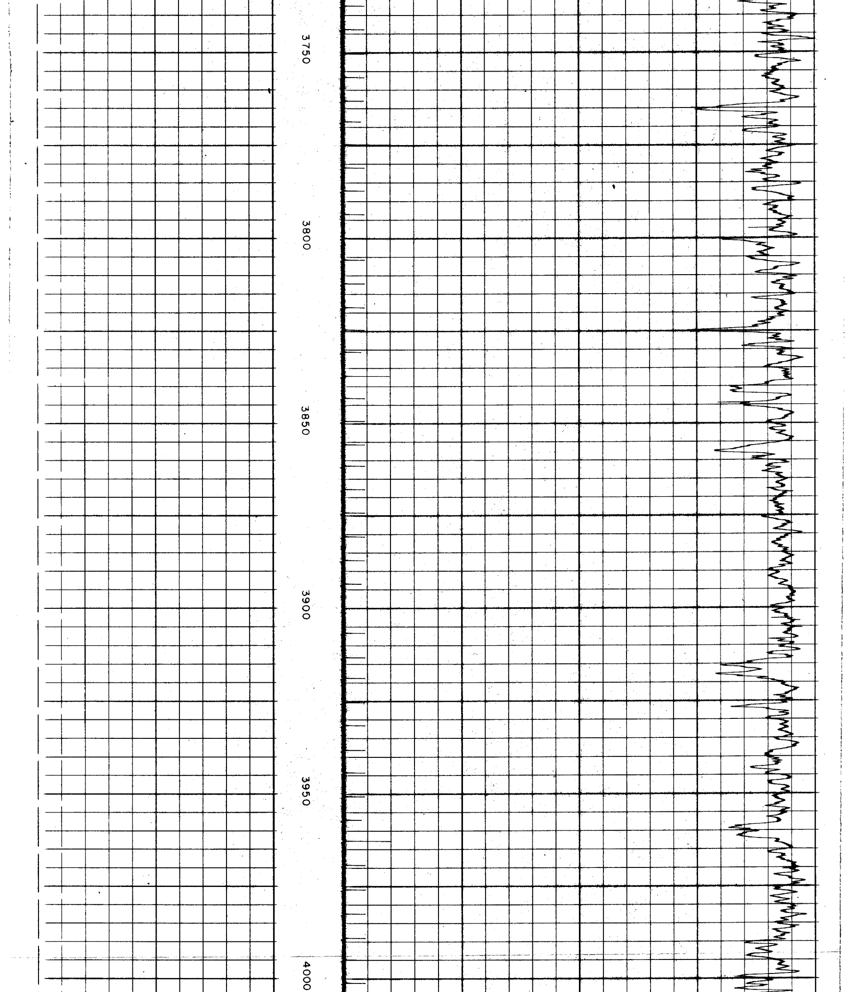

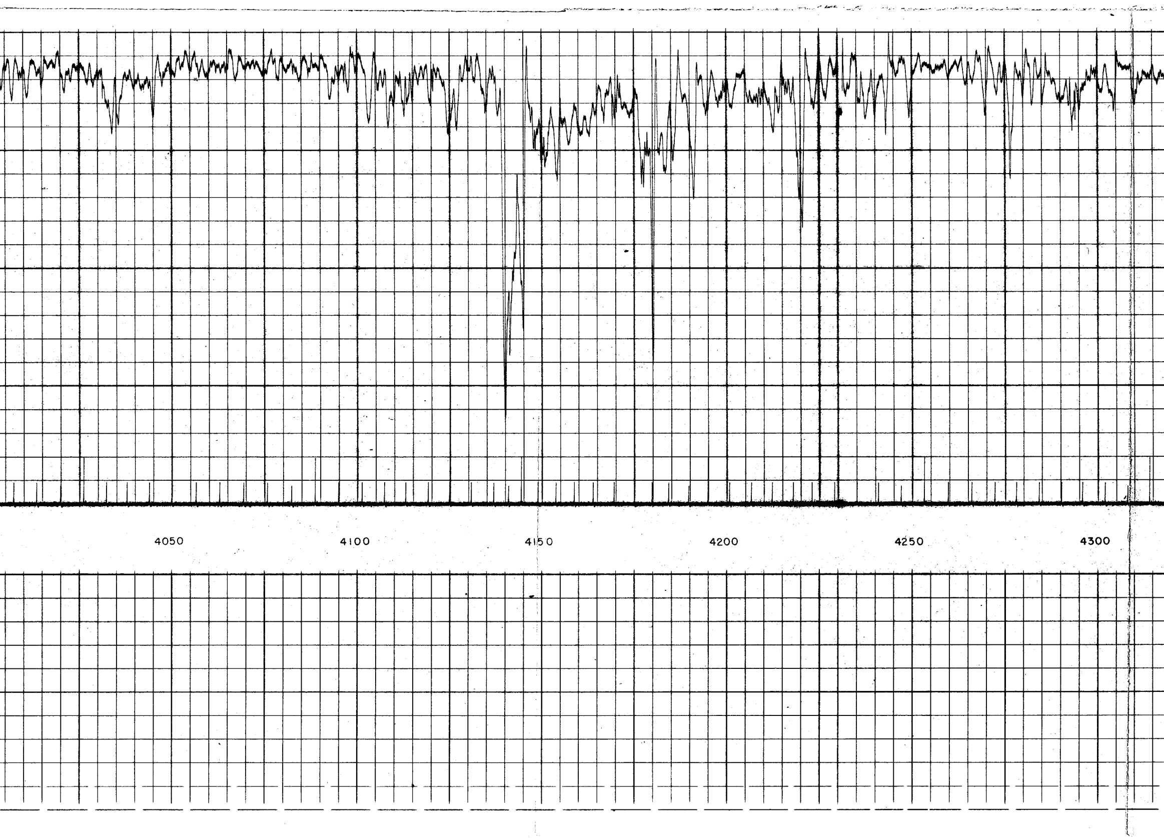

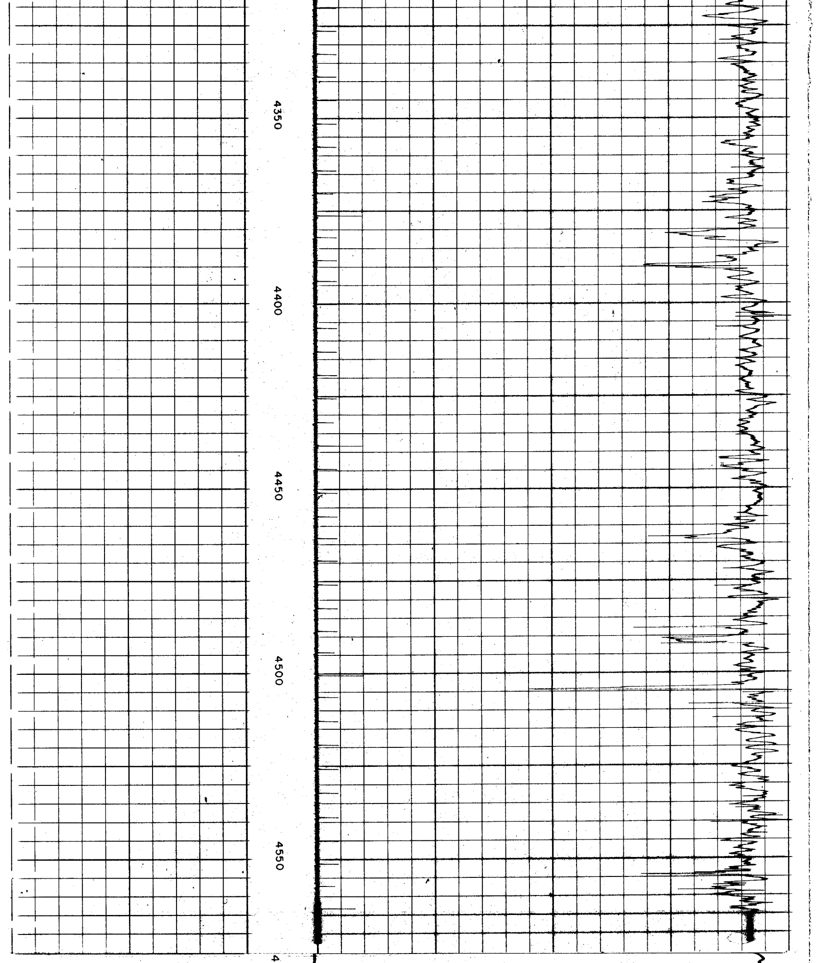

ENREGISTREMENT DE CONTROLE

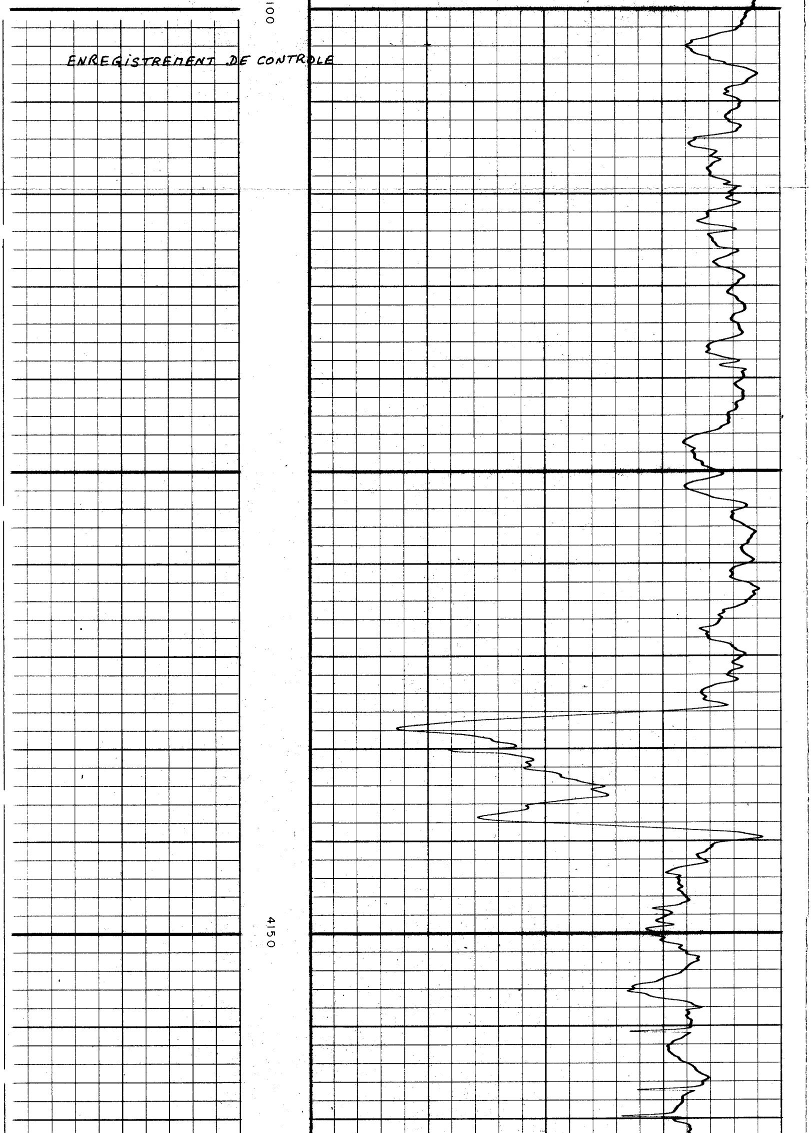

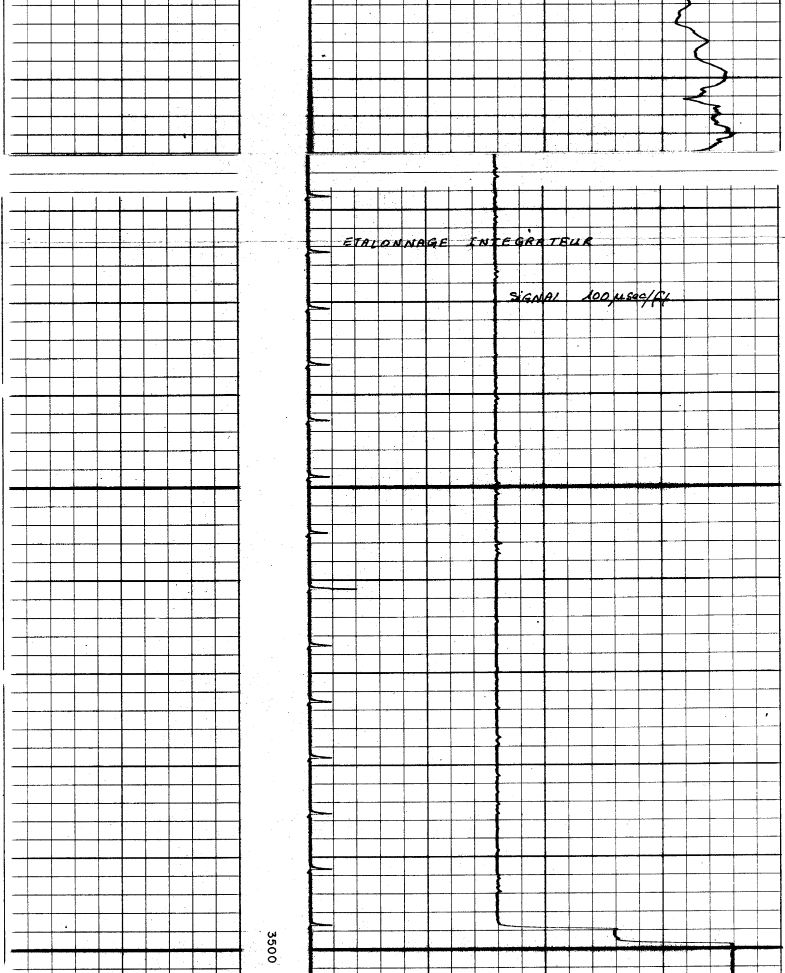

ETALONNAGE INTEGRATEUR

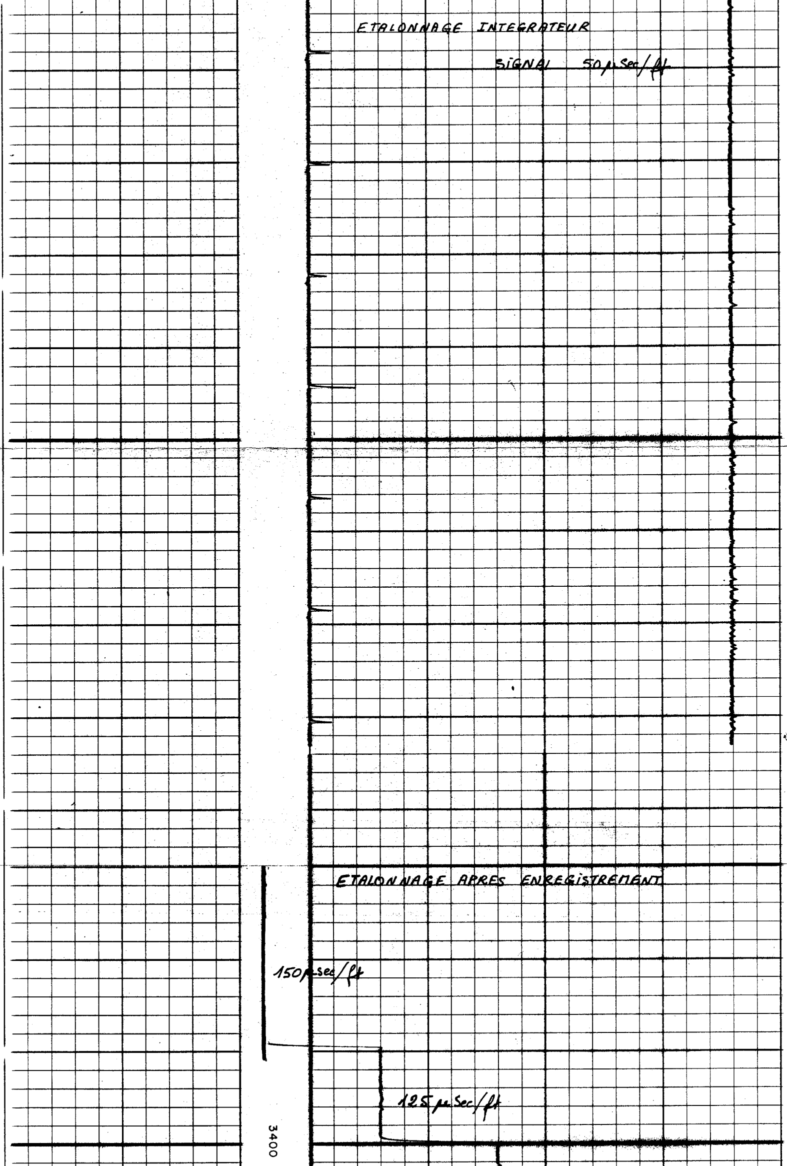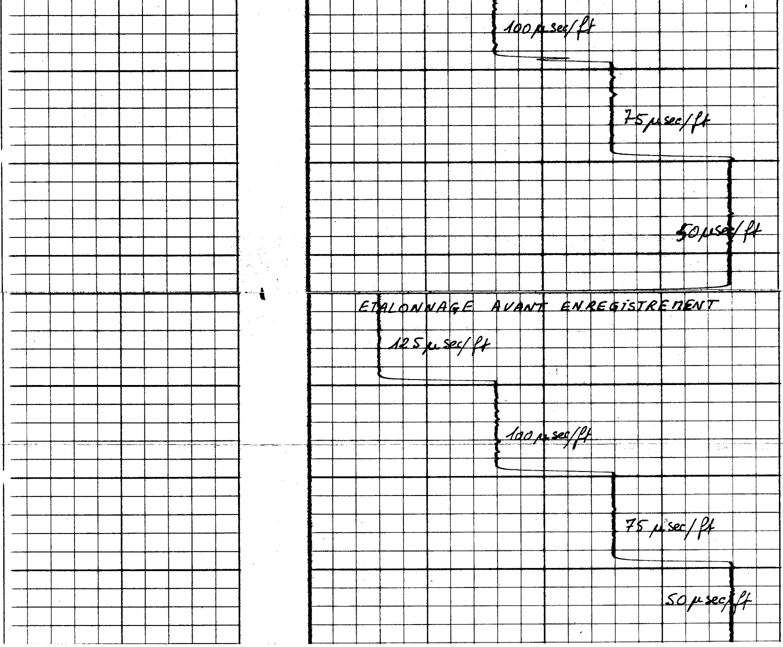SIGNAL 100 µsec/ft