MONTEDISON
DISE-RICERCHE GEOLOGICHE E IDROCARBURI

PERMESSO: "VILLAMAGNA"

All. 2

ISOCRONE DI UN ORIZZONTE PROSSIMO ALLA SOMMITA' DEL PLIOCENE INFERIORE

EQUIDISTANZA CURVE = 0 25 S TWT D.P. = L.M. SCALA 1:50000

A 3370

DATA: DICEMBRE 1978
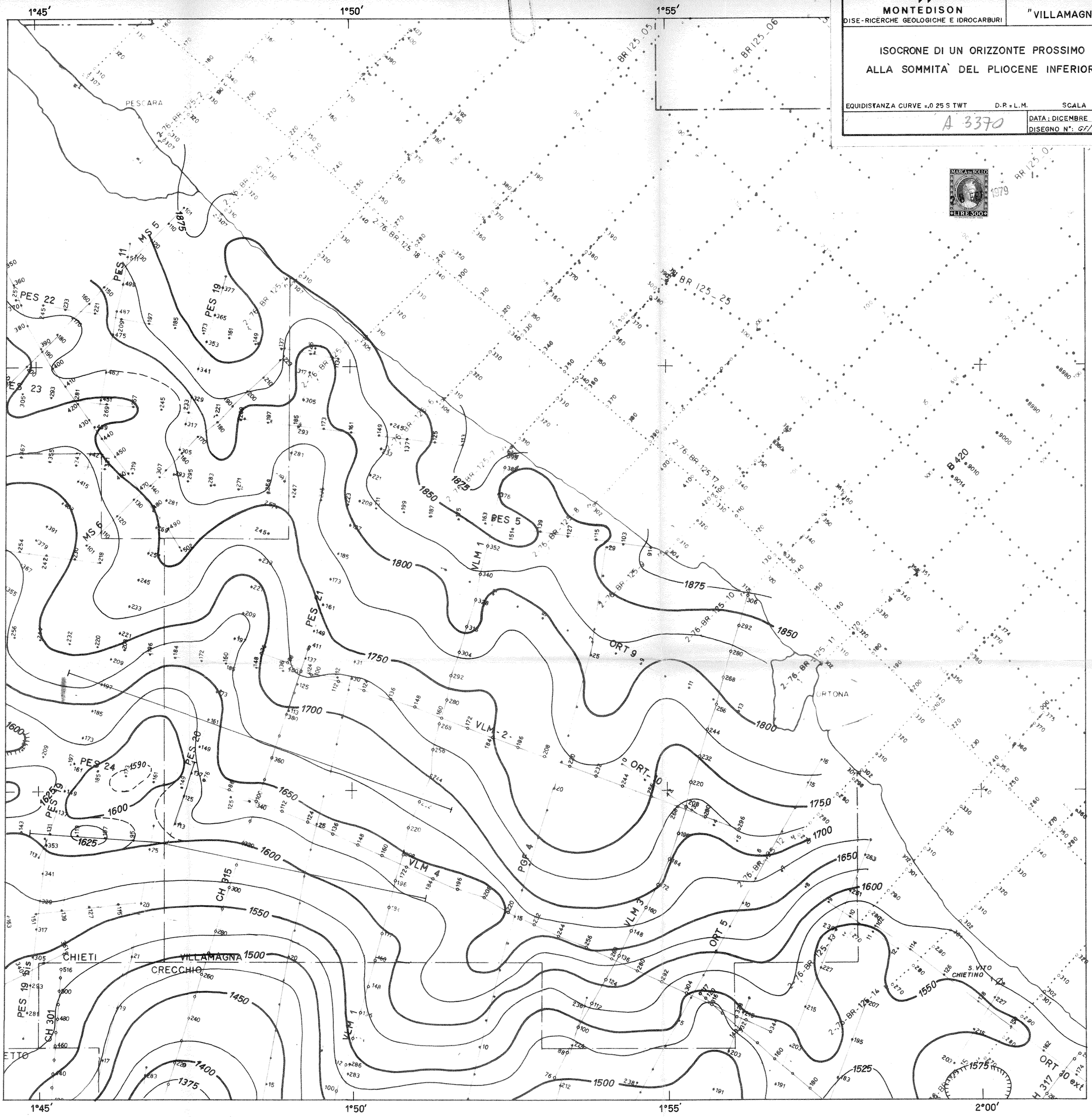
DISEGNO N°: GF/B 450