SCHLUMBERGER

SONIC - GAMMA RAY

PAYS	*ITALIE*
CHAMP	*FRIGINTINI*
SONDAGE	*1*
COMPAGNIE	*WINTERSHALL*

COMPAGNIE *WINTERSHALL*

VI - I - 1

SONDAGE *1*

CHAMP *FRIGINTINI*

DEPARTEMENT *SICILE* PAYS *ITALIE*

Coordonnées :
Lat 36° 56' 13" N
Lon 2° 23' 2.5" E. M.Mario

Autres Opérations :
IES - HDT - CIS

Réf. N° :

Origine permanente des profondeurs *GL* ; Elev. : *465*

Zéro Schlumberger *RT 4.7* m. au dessus origine permanente

Zéro sondeur *RT* m. au dessus origine permanente

Elévation :
Sol : *465*
T. R. : *469.70*

Opér. N° | Echelle prof.	*1* | *1/1000*	|	|
Date	*9.07.1970*		
Première lecture	*2743*		
Dernière lecture	*548.50*		
Intervalle mesuré	*2195.50*		
Sabot Schlumberger	*548.50*		
Sabot Sondeur	*548.50*		
Prof. max. atteinte	*2746*		
Prof. tot. sondeur	*2750*		
Boue : Nature	*Bentonite*		
Densité | Viscosité	*1100* | *42*	|	|
Boue : Résistivité	*2.09* @ *25* °C	@ °C	@ °C
Boue : Résist, BHT	*.097* @ *75* °C	@ °C	@ °C
pH | Eau libre	*1* | cm³ /30mn.	| cm³ /30mn.	| cm³ 30mn.
Origine Échantillon	*Circulation*		
Rmf	*1.78* @ *25* C	@ °C	@ °C
Rmc	*2.22* @ *25* °C	@ °C	@ °C
Diam. trépan 1	*8½"* à *1874*	à	à
2	*8⅝"* à *TD*	à	à
Diam. tubage	*9" 5/8*		
Temps sondage	*6 hrs*		
Camion N°	*2503*		
Opérateur	*A. MOINAUX - J. MAKIN*		
Observateur C°	*Dr. HAUS*		

PLIER ICI

REMARQUES : *CALIPER RECORDED 2m Too high*

Vitesse (pieds/sec) = 1.000.000 / Temps de parcours (microsec./pied)

CALIBRATION GAMMA RAY				
OPERATION N°				
GAMMA RAY	Bruit de fond	*96* ips	ips	ips
	+ Source Etalon	*488* ips	ips	ips
	Div. Addit. Galva	*8.25* div	div	div
	Sensibilité Panel	*400*		

SONIC			
CENTREURS	*spring*	*VLS-M704*	*VIP-A 39*
Bias	*105*	*VCD-A 189*	
Cartouche N°	*VLH-A 5*	*VLP-C 5*	

ENREGISTREMENT GAMMA RAY			
OPERATION N°	*1*		
Niveau de la boue	*Full*		
Sensibilité Panel	*200*		
Const. de temps	*2*		
Vitesse Enregist.	*9 mt/mn*		
GR cartouche N°	*GNH-F 31*		
GR détecteur N°			
	GNP-C 2		

GAMMA RAY
UNITES API

ORIGINE LECTURE GAMMA RAY *0*
DIVISIONS A GAUCHE DE CETTE LIGNE

0 *100*
100 *200*

PROFONDEURS

INTERVALLE DE TEMPS DE PARCOURS

Microsecondes par pied

CALIPER espacement *3* pied ;

6" *16"*
140 *90* *40*
190 *140*

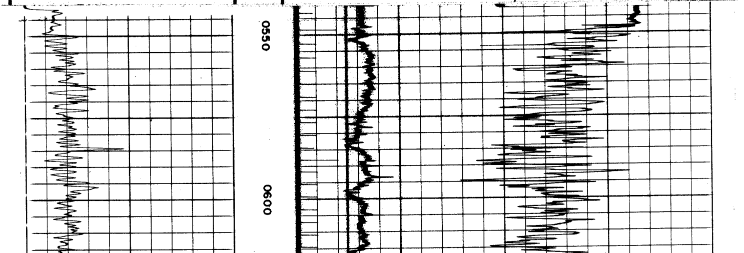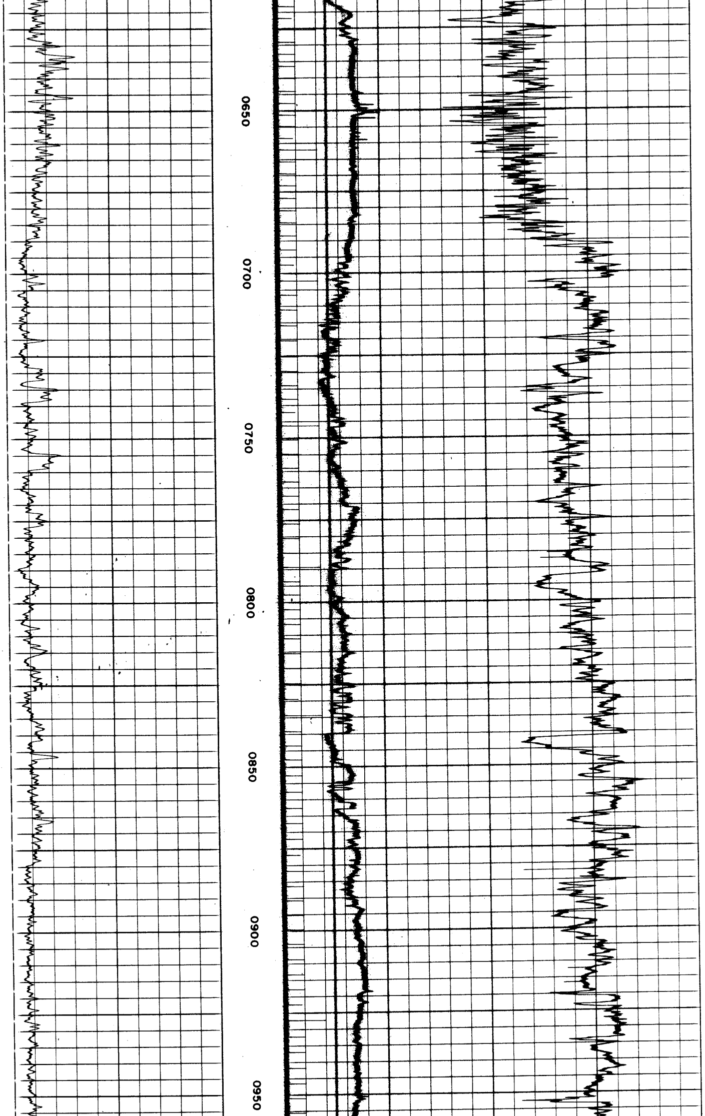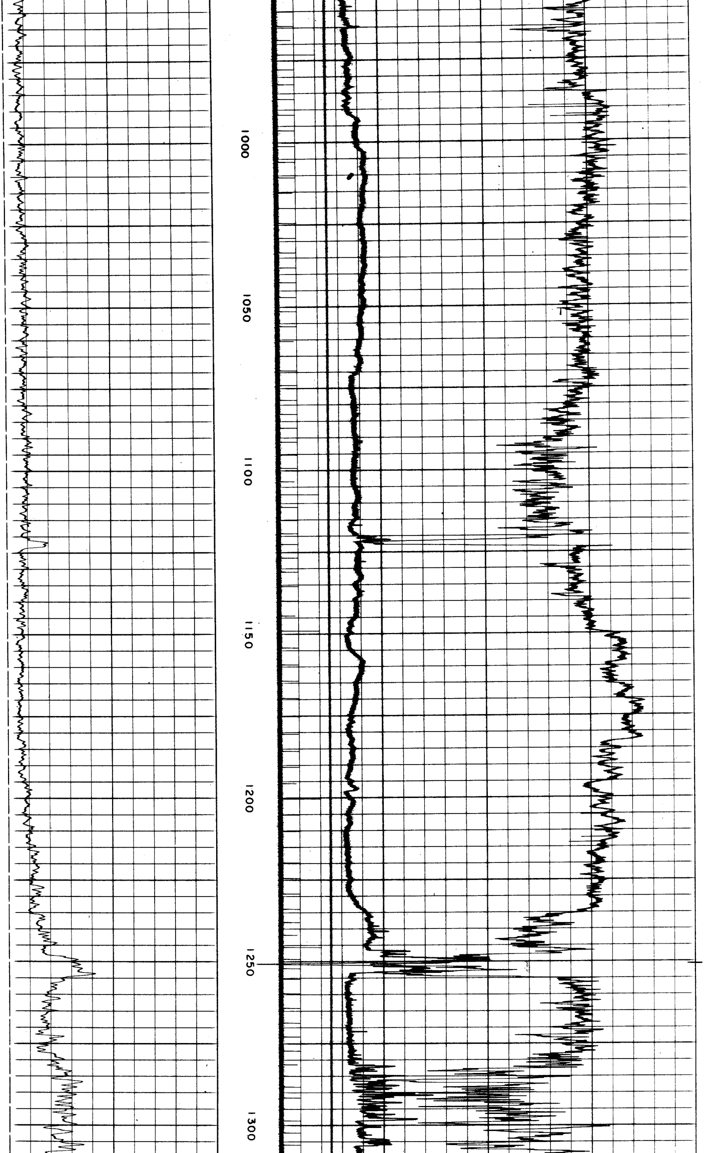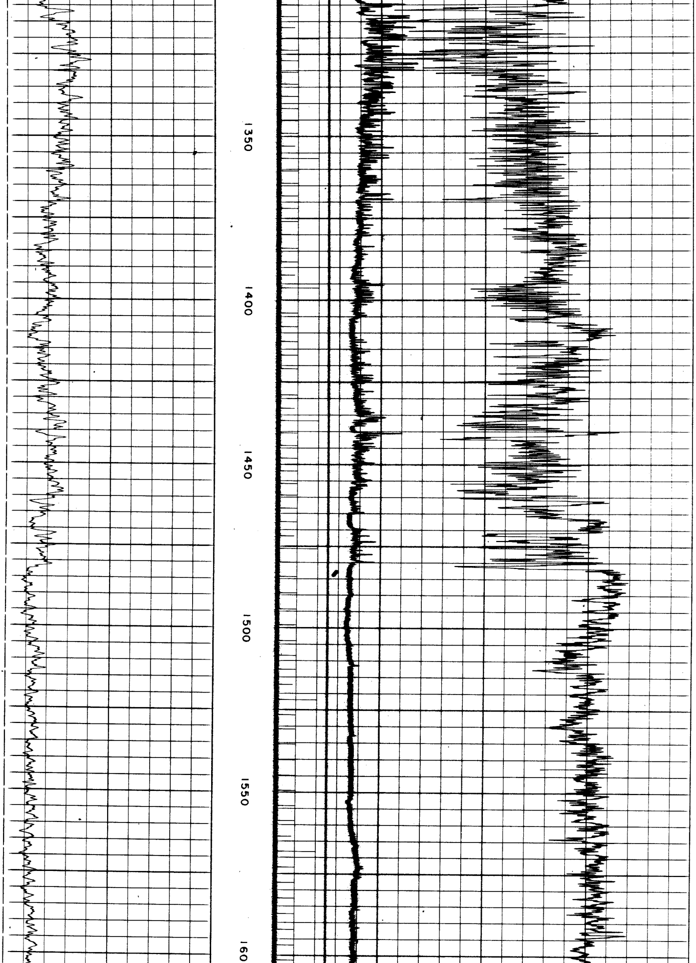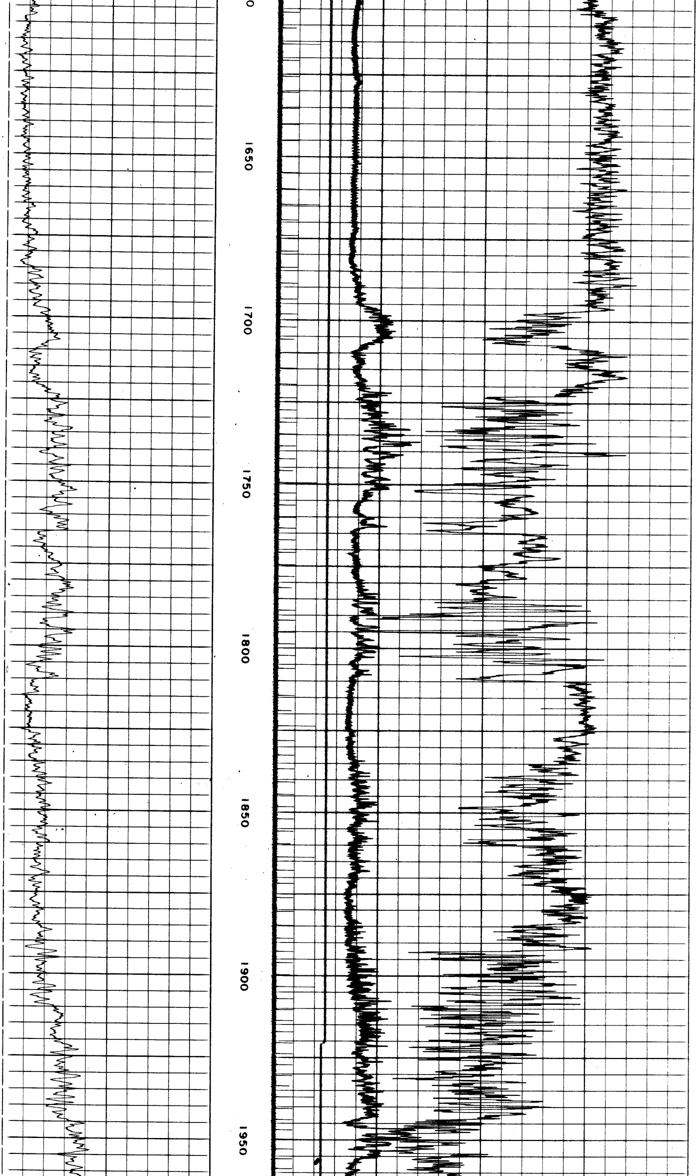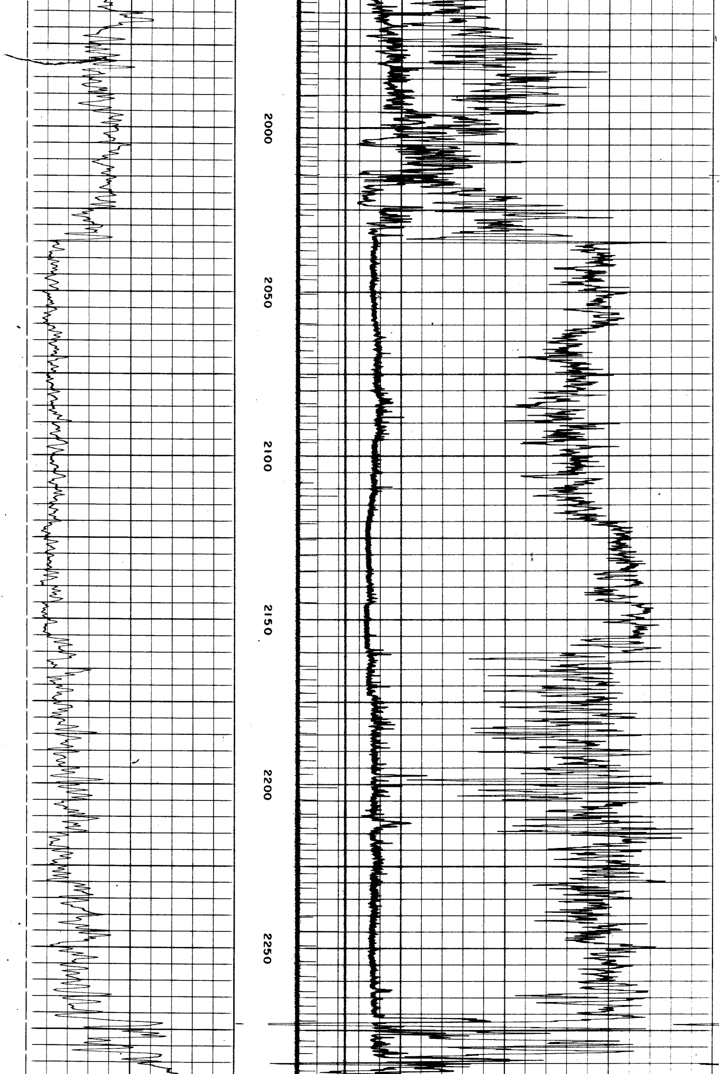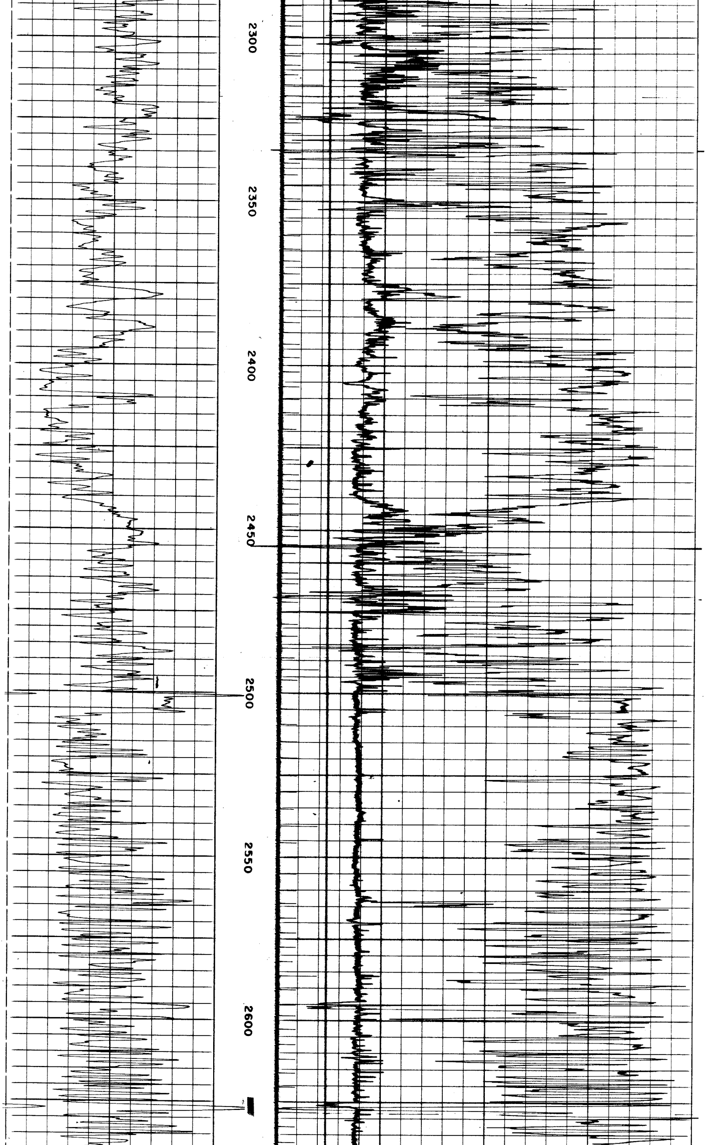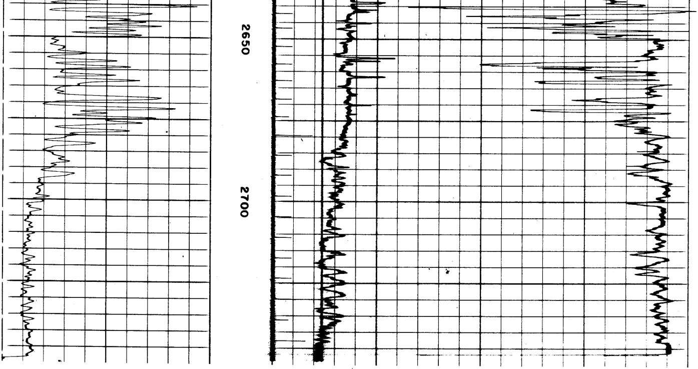1 milliseconde
10 millisecondes
Temps de parcours intégré