

BG **AGM** SpA
Il Responsabile Esplorazione
Walter Paltrinieri
madhim

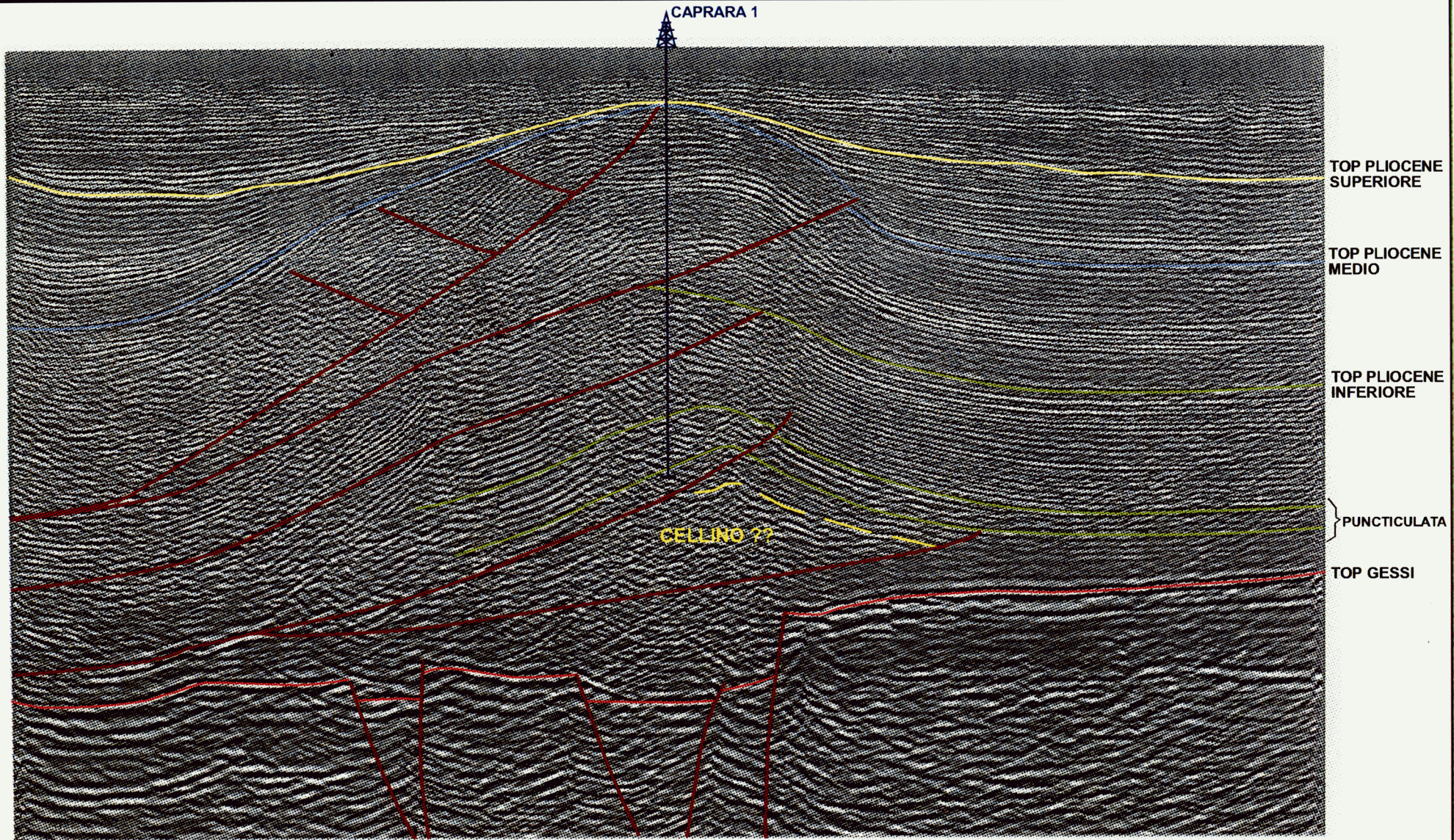

leila1.fh8

A1623

Fig. 5

26/10/1999
Authors: L.Gigli
Drafter: M.Castaldo

Italy : Permesso FONTE DI MORO
Interpretazione della PS DM 1-82-FS6