



DISE RICERCHE GEOLOGICHE e IDROCARBURI

Permesso : A.R 52 ME

# ISOCRONE DI UN ORIZZONTE AL TOP DELLA SERIE CALCAREA (CRETA)

Equidistanze curve = 25 ms TWT

Scala 1:50'000

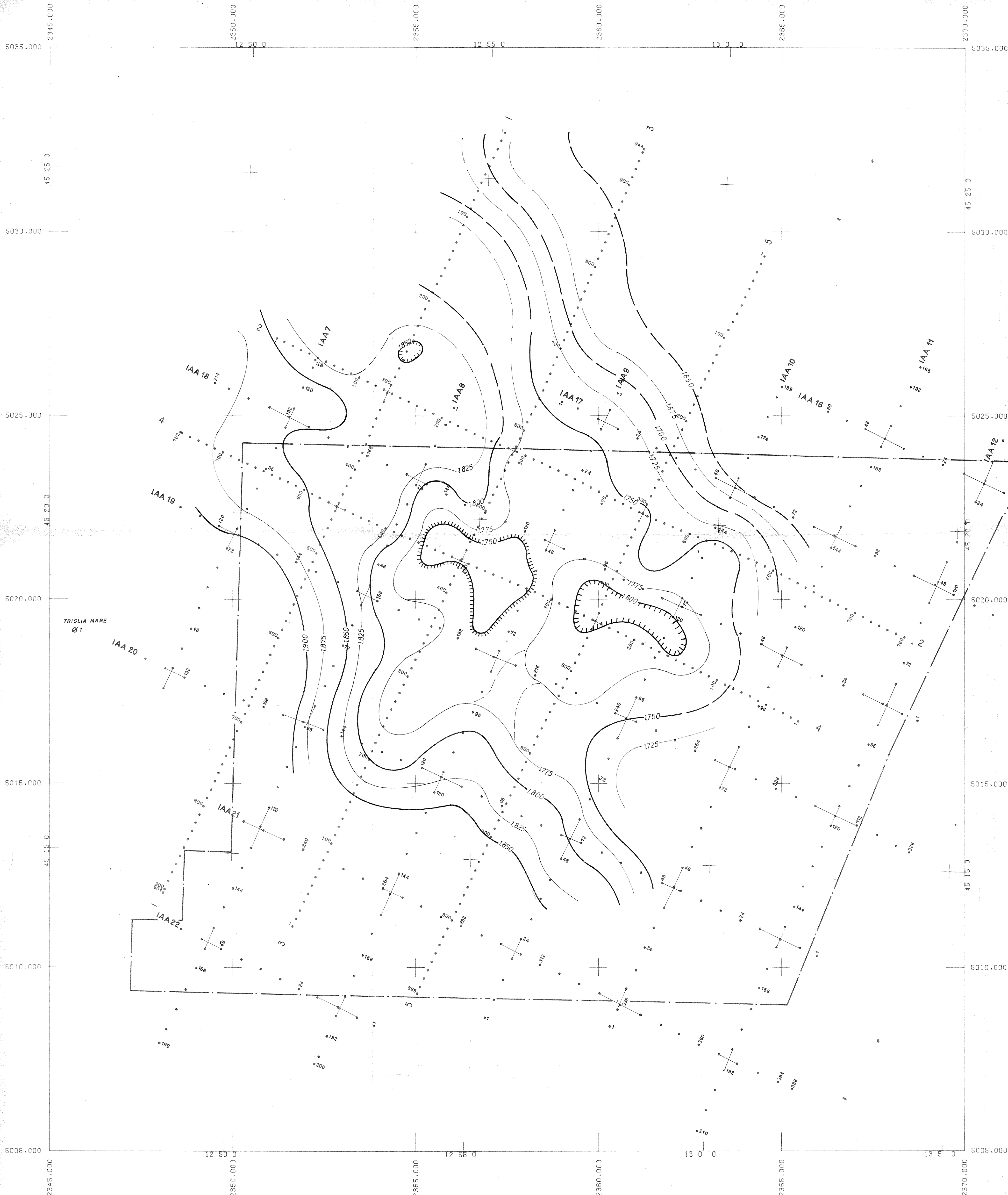

ALLEGATO AL: 1	DATA: Aprile 1979	DISEGNO. N°: Gf/A432s
----------------	-------------------	-----------------------