

Profilo aggiornato al 31.3.1961
da E. Piuja
Compilato da F. Piuja
Geologo di cantiere S. Brunetti
Visto da [signature]

Impianto MASSARENTI R6B 034 Inizio perforazione 9-2-1958 Intervallo in produzione STERILE
Profondità totale m. 648 Ultimata perforazione 27-2-1958 Inizio produzione
Tavola Rotary m. 342,90
Prima flangia m. 338,50
Piano terra m. 339,70

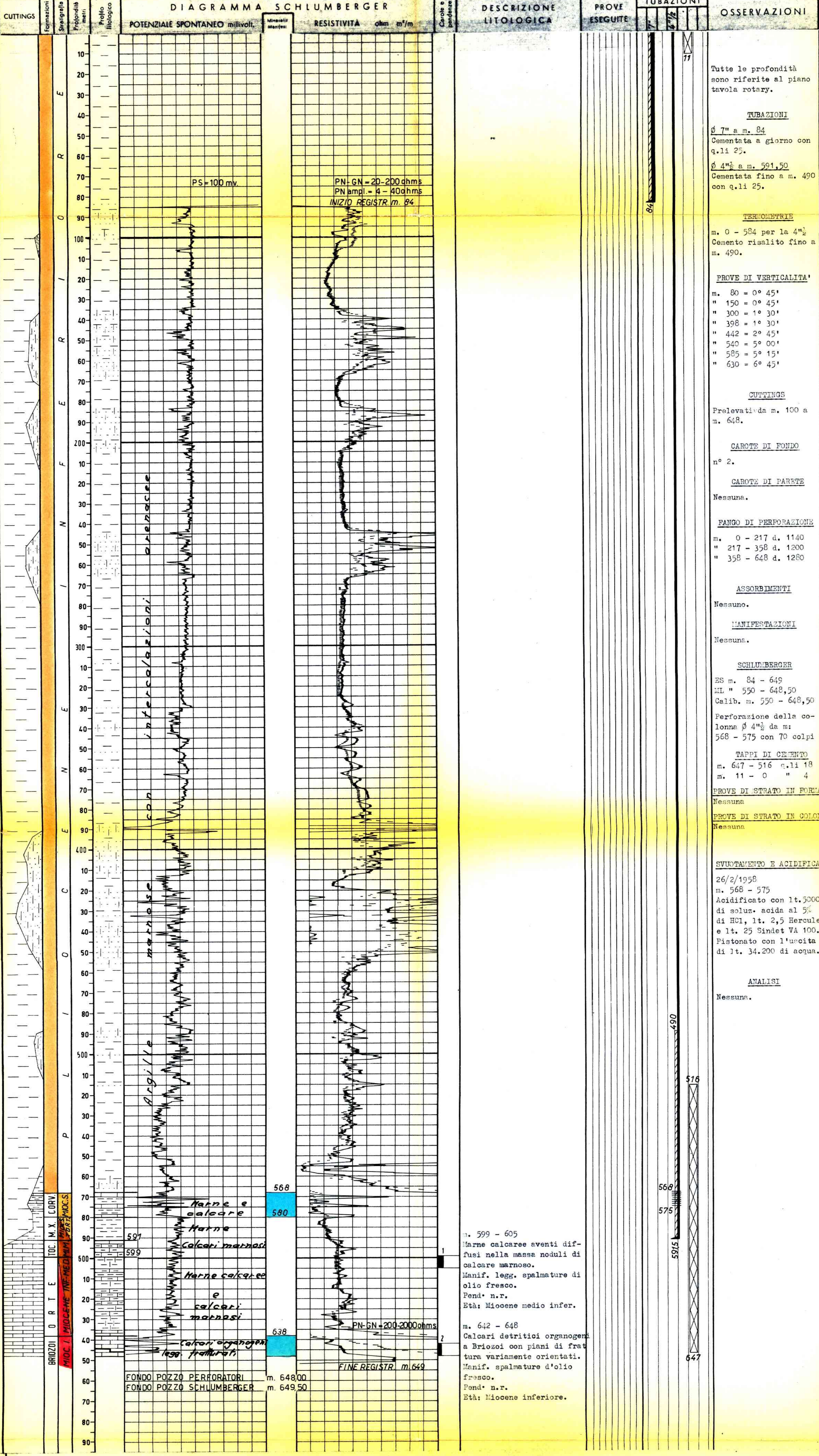

ANNOTAZIONI

GEOLOGICHE	MINERARIE	TECNICHE
<p>STRATIGRAFIA AGGIORNATA AL 31/3/1961</p> <p>Fino a m. 568 circa (Eocene inferiore probabile) argille marnose ed arenarie.</p> <p>m. 568-580 (q-225,10-237,10)(Miocene super.) " CORVARA "</p> <p>m. 580-591 (q-237,10-248,10)(ioc.sup.-Tort.) "STRATO X"</p> <p>m. 591-599 (q-248,10-256,10)(Miocene medio) " TOCCO "</p> <p>m. 599-638 (q-256,10-295,10)(Mioc.medio-infer) "ORTE"</p> <p>m. 638- f.p. (q-295,10) (Miocene inferiore) " BRIOZOI "</p> <p>Il sondaggio è stato arrestato alla profondità di m. 648 (q-305,10) dopo aver attraversato per circa 11 metri i calcari del livello "Briozoi".</p>	<p>9/6/1960</p> <p>Il pozzo, essendo risultato sterile, è stato abbandonato previa chiusura mineraria con due tappi di cemento da m. 647 - 516 e da m. 11 a giorno.</p>	<p>Nessuna.</p>