Pozzo T. TONA 2
Profondità finale m. 1704
In produzione da m. ———

So.R.I.

SOCIETA RICERCHE IDROCARBURI

PERMESSO T. TONA

IMPIANTO		IDECO P. S7/11Jr
CONTRATTISTA		AGIP–DIR. MINER.
QUOTE	T.R.	207.65
	P.C.	204,00
COORDINATE	LAT.	41° 43' 45"
	LONG.	2° 37' 02"
INIZIO PERFORAZIONE		23 – 4 – 1963
FINE PERFORAZIONE		15 – 5 – 1963

LEGENDA

- Ghiaia
- Sabbia
- Arenarie
- Argille
- Argille scagliose
- Marne
- Calcare
- Calcare marnoso
- Calcarenite
- Breccia calcarea
- Gesso
- Marne calcaree
- ○ Acqua dolce
- ○ Acqua salata
- ○ Gas
- ● Olio
- L Colonne
- ▯ Prova di strato in formaz.
- ▤ Prova di strato in colonna
- ▮ Tappo di cemento

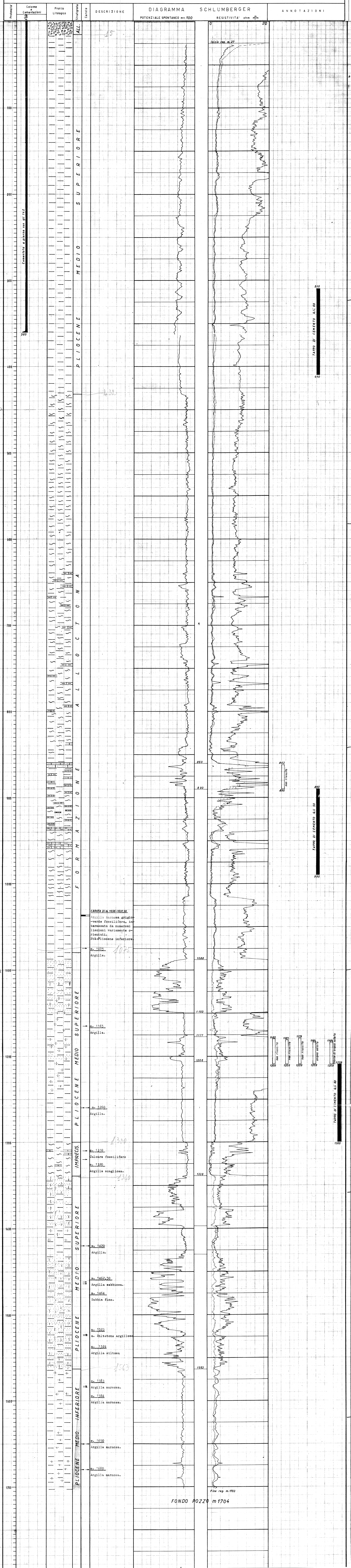

CAROTA DI m. 1036-1037,30

Argilla marnosa grigio-verde fossilifera, interessata da numerosi liscioni variamente orientati.
Età: Pliocene inferiore.

m. 1075
Argilla.

m. 1165
Argilla.

m. 1260
Argilla.

m. 1310
Calcare fossilifero

m. 1320
Argilla scagliosa.

m. 1420
Argilla.

m. 1462,50
Argilla sabbiosa.

m. 1464
Sabbia fine.

m. 1523
m. Siltstone argilloso

m. 1524
Argilla siltosa

m. 1583
Argilla marnosa.

m. 1584
Argilla marnosa.

m. 1650
Argilla marnosa.

m. 1680
Argilla marnosa.

FONDO POZZO m 1704