

CANTIERE di **SABBIONCELLO**

POZZO N° **6**

1312 col

- Chiazza Conglomerato
- Sabbia Arenaria
- Argilla sabbiosa
- Argilla
- Marna sabbiosa
- Marna
- Gesso
- Sofo
- Calcare marnoso
- Calcare
- Calcare fratturato
- Calcare con selce
- Calcare dolomitico
- Dolomia
- basalti
- Tufo
- Acqua dolce
- Acqua salata
- Tracce di gas
- Gas
- Tracce di olio
- Olio
- Assorbimenti
- Terreni lussurati
- Carote-parte recuperata
- Pendenze
- Carote di parete
- Tracce di gas
- Manifestazioni di gas
- Tracce di olio
- Manifestazioni di olio
- Manifestazioni di acqua
- Tubi cementati
- Tubi (inestri)
- Tubi forati con fucile
- Tubi presi dal terreno
- Teppi di cemento
- Squeezing
- Bridge Plug
- Foro deviato
- Prova di tester riuscita
- Prova di tester non riuscita
- Tubing con packer di produzione
- Pompa

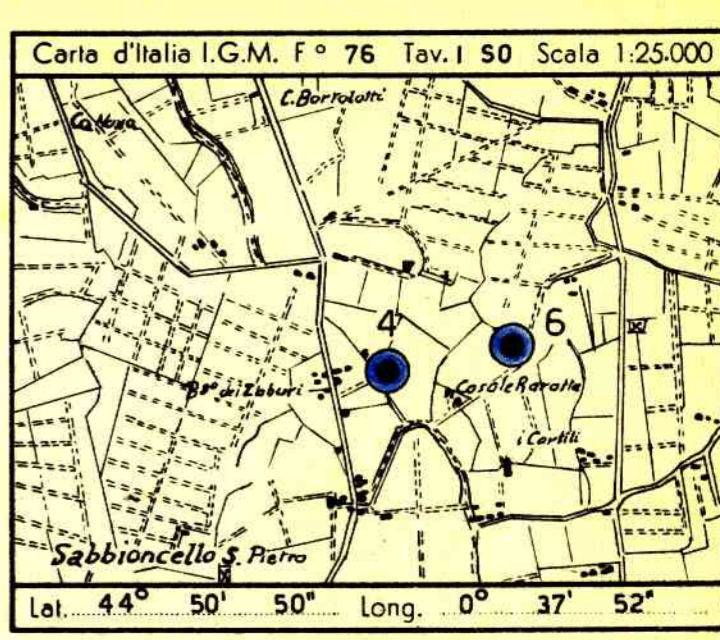

Profilo aggiornato al 16-12-1959
 Dal P.M.E. Colajanni
 Compilato dal P.M.E. Colajanni
 Geologo di cantiere P.M.E. Colajanni
 Visto dal Dr. ...

Disegnato da I. CAPPELLA

Impianto IDECO PIGNONE E 525 Inizio perforazione 28-11-1959 Intervallo in produzione
 Profondità totale m. 1537 Ultima perforazione 9-12-1959 Inizio produzione **STERILE** QUOTA s.l.m. Tavolo Rotary m. 7,20
 Primo Riangio m. ...
 Piano terra m. 4,00



ANNOTAZIONI

| GEOLOGICHE | MINERARIE | TECNICHE |
|---|---|-----------------|
| <p>Stratigrafia aggiornata al 16 dicembre 1959 dai Drr. Tedeschi - Dondi</p> <p>Il pozzo n° 6 di Sabbiuncello, ubicato più ad Est del pozzo n° 1, ha avuto per obiettivi la esplorazione del fianco orientale della struttura alla ricerca di pinchouts di porosità ed in particolare dei livelli indicati a gas della sonda n° 4 (fra m. 1254 - 1263) risultati non sfruttabili industrialmente per scarsa porosità.</p> <p>Il sondaggio dal punto di vista litologico è risultato conforme alle previsioni ma minerariamente sterile.</p> <p>Infatti i livelli porosi del pozzo 4 sono stati incontrati tra m. 1293 e m. 1301 acquiferi e, nel Pliocene medio superiore, l'incontro di sabbie che si nota tra m. 1403 e m. 1413 è parimenti negativo.</p> | <p>Il pozzo essendo risultato sterile è stato abbandonato previa esecuzione di n° 3 teppi di cemento.</p> | <p>Nessuna.</p> |