

CANTIERE di S. PIETRO IN CASALE

POZZO N° 19
1452ca

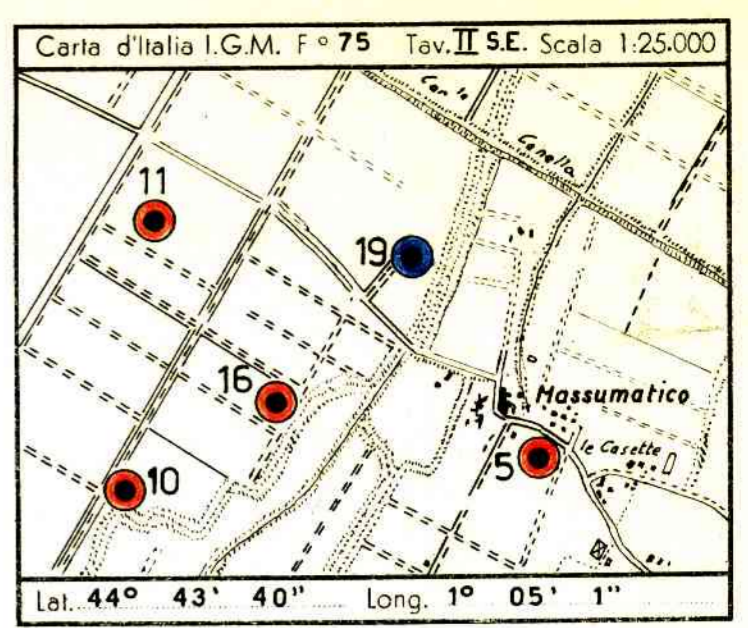

Profilo aggiornato al 12-9-1958
dal P.M. F. Fanella
compilato dal P.M. Fausto Fanella
Geologo di cantiere P.M. N. Mancuso
Visto dal Dr. C. Pignani

Disegnato da I. CAPELLA

Impianto MASSARENTI R.6.C. Inizio perforazione 20-8-1958 Intervallo in produzione STERILE
Profondità totale m. 1059,00 Ultima perforazione 28-8-1958 Inizio produzione QUOTA s.l.m. Tavola Rotary m. 17,20-16,64
Prima Riangia m. 13,25
Piano terra m. 14,00-13,48

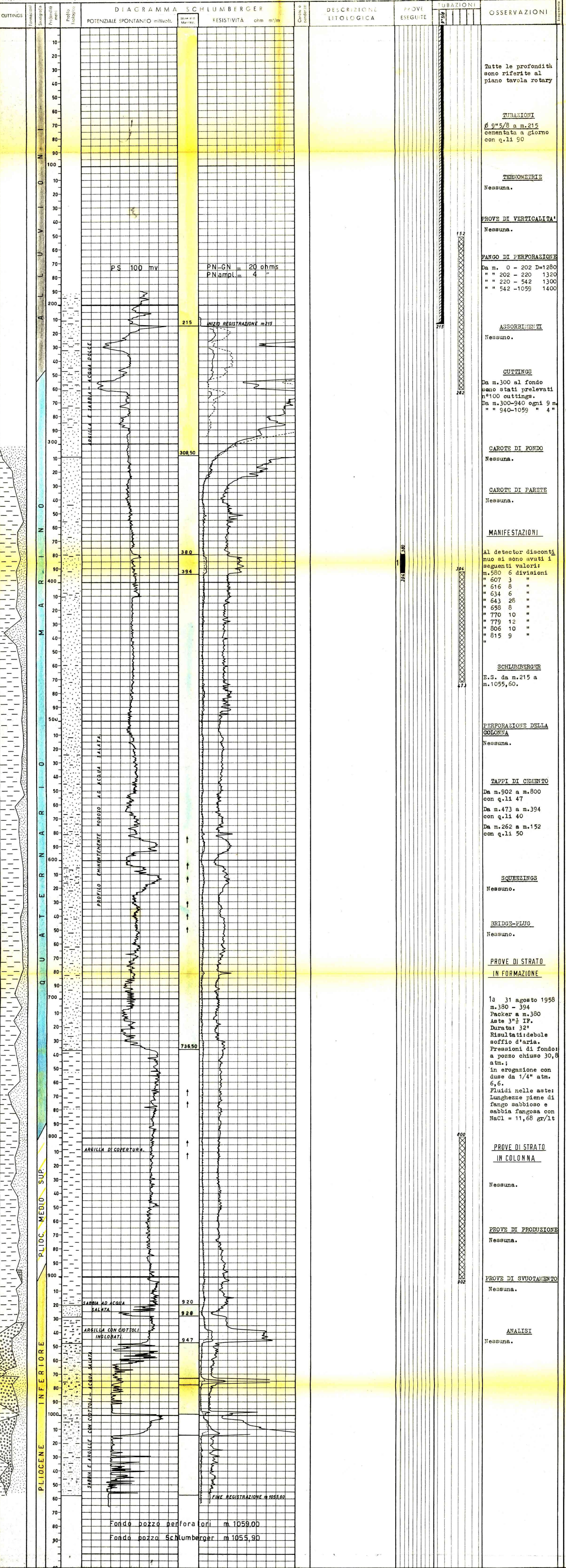

ANNOTAZIONI		
GEOLOGICHE	MINERARIE	TECNICHE
<p>Stratigrafia aggiornata al 12-9-1958 per correlazioni dai pozzi vicini.</p> <p>Il pozzo n°19 di S. Pietro in Casale è stato eseguito sul fianco settentrionale della struttura con il duplice scopo di accertare se, come alla sonda n°16, esistesse una mineralizzazione in livelli porosi inseriti tra le argille del Pliocene medio-superiore e alla sommità delle sabbie del Pliocene inferiore.</p> <p>Ambedue i livelli ricercati non sono stati rinvenuti in questo settore del campo lasciando presumere, perciò, che essi alla sonda n°16, rappresentino la parte terminale degli inserimenti porosi, incontrati sul fianco sud, con i sondaggi n°18 e 17.</p>	<p>Il pozzo, che è risultato sterile, è stato abbandonato previa esecuzione di n°3 tappi di cemento.</p>	<p>Nessuna.</p>