

CANTIERE di **S. PIETRO IN CASALE**

SERVIZIO GEOLOGICO

POZZO N° 14
1447202

AGIP ARCHIVIO POZZI E/PROF
AGEO

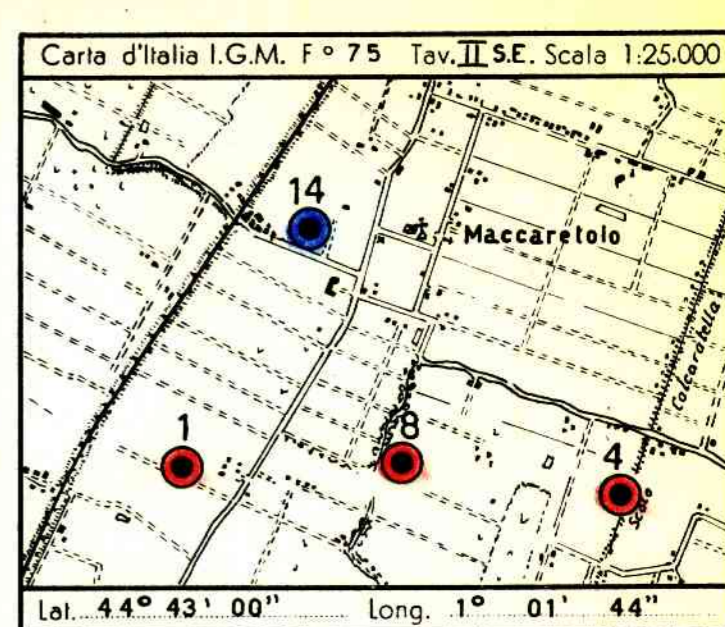

Profilo aggiornato al 1-7-1958

dal Dr. L. Prosdocimo

compilato dal Dr. A. Vanzo

Geologo di cantiere Dr. A. Vanzo

Visto dal Dr. ...

Disegnata da I. CAPPELLA

Impianto **MASSARENTI R.G.C.** Inizio perforazione **3-5-1958** Intervallo in produzione **STERILE** QUOTA s.l.m. Tavola Rotary m. 19,20 -
 Profondità totale m. 1265 Ultima perforazione **19-5-1958** Inizio produzione **STERILE** Primo lancia m. ...
 Piano terra m. 16,00



ANNOTAZIONI

GEOLOGICHE

Stratigrafia aggiornata al 1 luglio 1958
Dai Drr. Tedeschi - Dondi

Il sondaggio n°14 di S. Pietro in Casale, ubicato nel settore Nord orientale del campo, non ha rinvenuto, a differenza della 7 ubicata più ad occidente e della 12 sul fianco Sud, alcun inserimento poroso fra le argille del Pliocene medio-superiore.
 Le sabbie del Pliocene inferiore iniziano a m 997 (in quota -977,80) e quindi molto al disotto della tavola d'acqua che alla sonda 1 trovasi alla quota di m 916.
 Per quanto sovrasterile il sondaggio è risultato completamente sterile.

MINERARIE

Il pozzo che è risultato sterile è stato abbandonato previa esecuzione di due tappi di cemento.

TECNICHE

Nessuna.