

CANTIERE di S PIETRO IN CASALE

POZZO N° 12

1445col



ELPROF

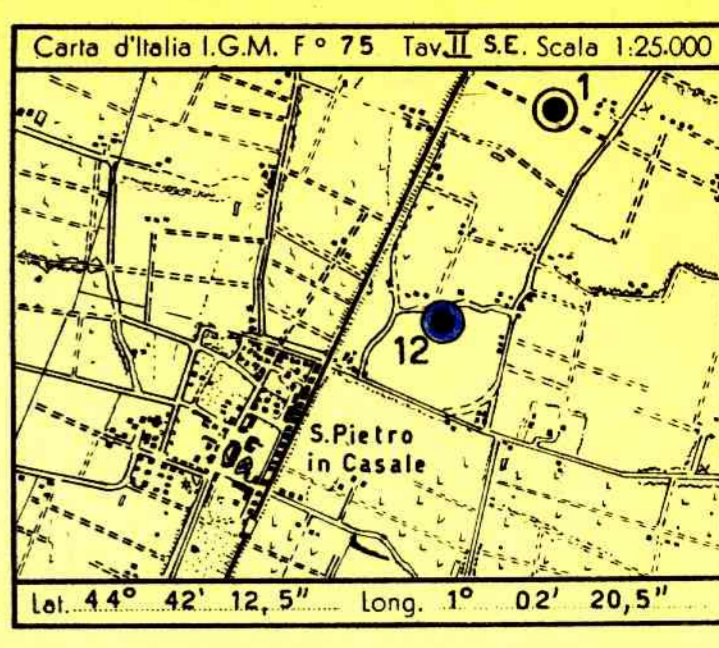

Profilo aggiornato al 7-5-1958

dal Dr. A. Giannoni

compilato dal A. Giamou

Geologo di cantiere P.M.A. Paja

Visto dal Dr. A. Giamou

Disegnato da I. CAPPELLA

Impianto MASSARENTI R.G.C. Inizio perforazione 10-4-1958 Intervallo in produzione QUOTA s.l.m. Tavola Rotary m. 18,20

Profondità totale m. 1400 Ultima perforazione 26-4-1958 Inizio produzione STERILE Primo litaggio m. 14,23 Piano terra m. 15,00



ANNOTAZIONI

GEOLOGICHE

Stratigrafia aggiornata al 7 Maggio 1958 dal Drr. Tedeschi e Dondi.

Il sondaggio n° 12 è stato ubicato sul fianco Sud della struttura col duplice scopo di accertare eventuale mineralizzazione in livelli porosi inerti tra le argille del Pliocene medio superiore, e alla sommità delle sabbie del Pliocene inferiore, come già riscontrato in zona culminante dalla sonda n° 1. Dato il rapido abbassamento dei terreni su detto fianco, nessuno dei livelli porosi è stato però incontrato a quota utile per la mineralizzazione a gas.

MINERARIE

Il pozzo è risultato sterile.

Nessuna.

TECNICHE

Nessuna.