

ARCHIVIO POZZI  
AGEO

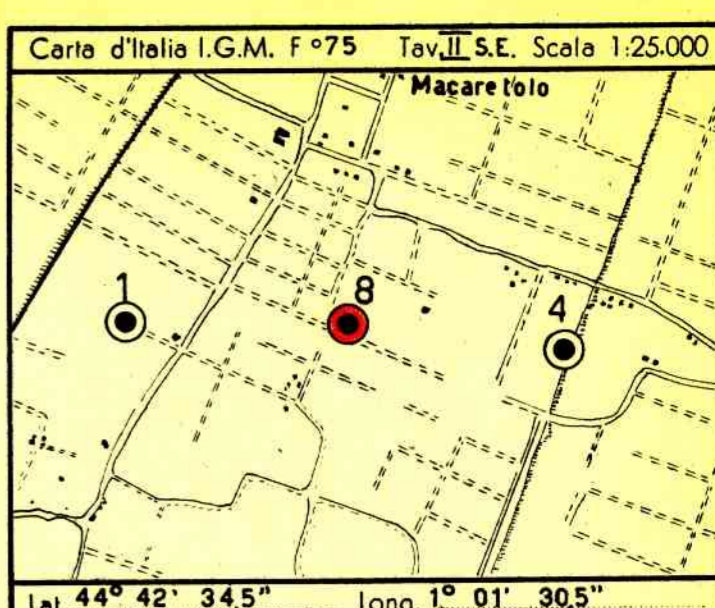

Profilo aggiornato al 17-4-1958

dal Dr. L. Prosdocimo

compilato dal *Prosdocimo*

Geologo di cantiere Dr. L. Prosdocimo

Visto dal Dr.

Disegnato da I. CAPPELLA

Impianto **MASSARENTI R.G.C.** Inizio perforazione **25-3-1958** Intervallo in produzione **911,50-918,50** QUOTA s.l.m. Tavolo Rotary m. 19,20  
 Profondità totale m. **1156** Ultima perforazione **30-3-1958** Inizio produzione **PROSSIMO** Primo fanglio m. 15,40  
 Piano terra m. 18,26

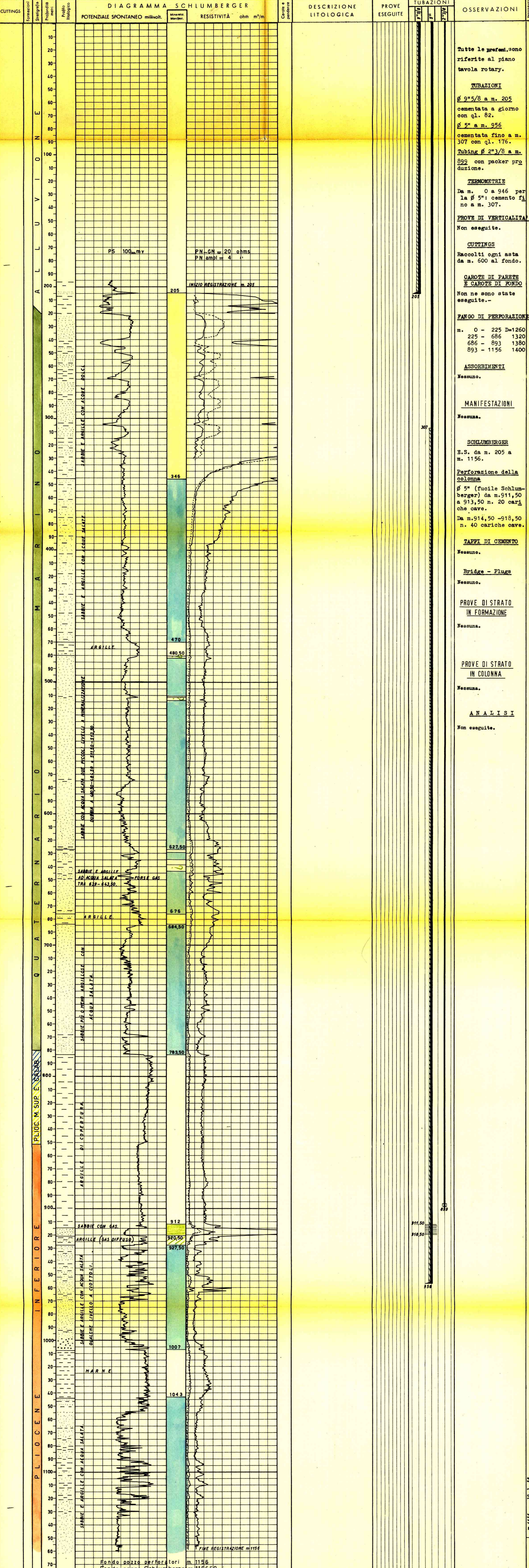

ANNOTAZIONI

GEOLOGICHE	MINERARIE	TECNICHE
Stratigrafia aggiornata al 16-4-1958 da correlazioni.-  Stratigraficamente e litologicamente la sonda n. 8 si è rivelata una copia pressoché conforme della vicina sonda 4. La serie litologica e stratigrafica delle due sonde è infatti eguale con la differenza che tutti i complessi litologici del Pliocene inferiore poroso risultano però più sviluppati alla sonda 8 che alla sonda 4, ciò probabilmente per posizione leggermente più in fianco rispetto alla struttura e per maggiore inclinazione degli strati.- Rispetto alla vicina sonda 1 si può notare come le sabbie del Pliocene medio-superiore riscontrate alla sonda 1 a m. 858 - 864 si estinguono prima di arrivare alla sonda 8.-	Intervallo aperto alla produzione: m. 911,50 - 918,50. Il pozzo resta chiuso in attesa di venire allacciato al metanodotto.-	Nulla da osservare.-