

CANTIERE di **NOVELLARA**
POZZO N° **1**

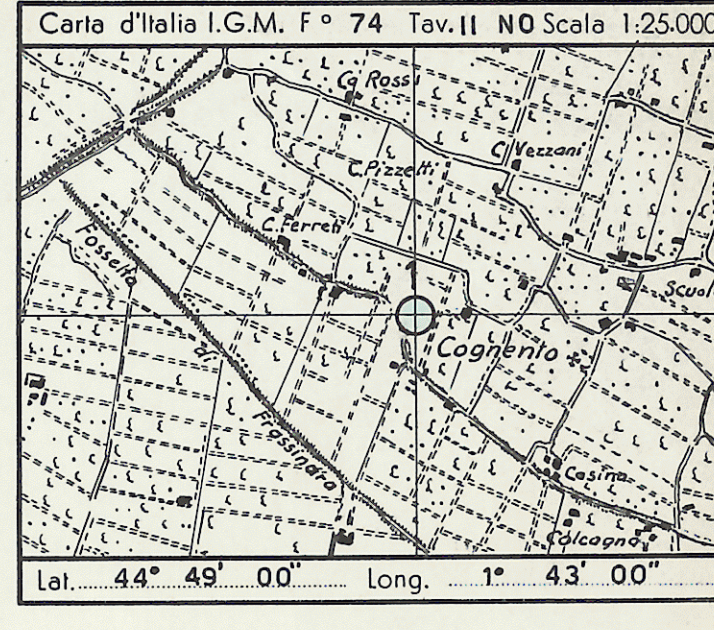

Profilo aggiornato al **29/2/60**
Da **BASTIANINI**
Compiato da **BASTIANINI-CASINI**
Geologo di cantiere **CASINI**
Visto da **M. M. M.**
Disegnato da **S. MUTTI**

Impianto **IDECO PIGNONE E 525** Inizio perforazione **15-1-1960** Intervallo in produzione **STERILE** Quota s.l.m. **30.40**
Profondità totale m. **1750** Ultima perforazione **4-2-1960** Inizio produzione **STERILE** Primo fango m. **26.00**
Piano terra m. **27.00**



ANNOTAZIONI

| GEOLOGICHE | MINERARIE | TECNICHE |
|---|---|-----------------|
| <p>Stratigrafia aggiornata al 29/2/1959 desunta da correlazioni elettriche con la sonda Correggio 29.</p> <p>Il pozzo Novellara 1 è stato ubicato a Nord del giacimento gasifero di Correggio, alla distanza di ca. 2500 circa dal pozzo n. 29.</p> <p>Scopo del sondaggio era quello di accertare, sul fianco Nord della suddetta struttura, l'eventuale presenza di pinco-pute di porosità nel Pliocene superiore che risulta argilloso nell'ambito dei pozzi di Correggio.</p> <p>L'esito del pozzo è stato negativo in quanto le argille suddette sono risultate ridotte e appesantite (ca. 100 contro ca. 211 della Corr. 29) e prive di inserti sabbiosi.</p> <p>Ne risulta quindi in questa sonda un ispessimento della serie porosa quaternaria, cui si aggiunge la porosità di parte del Pliocene superiore, pressoché assente ai livelli argillosi atti a fungere da copertura.</p> <p>Per quanto riguarda gli strati di Correggio del Pliocene medio, il pozzo in oggetto, come era nelle previsioni, li ha incontrati fortemente ribassati (ca. 1410,60) e quindi al di sotto della tavola d'acqua, riscontrata alla n. 29 a m. -1141.</p> | <p>Il pozzo, essendo risultato sterile, è stato chiuso con tre "apri eseguiti rispettivamente a m. 1400 - 1300; 520 - 420; 250 - 150.</p> | <p>Nessuna.</p> |