Soc. CO.RI.ME.
FERRARA

V.N.M.I.
AGIP ARCHIVIO POZZI AGFO

E PROF

POZZO: MAROTTA N. 3

PERMESSO DI RICERCA:
MONDOLFO

SCALA 1:1000

## LEGENDA

- ARGILLE E ARGILLE MARNOSE
- ARGILLE CON INTERCALAZ. SABBIOSE
- MARNE
- MOLASSE E SABBIE
- ARENARIE
- INTERCALAZIONI CALCAREE COLOMBACCI
- CONGLOMERATI E GHIAIE
- ++ ACQUA DOLCE
- XX ACQUA SALATA
- GAS
- TRACCE DI OLIO
- STRATO PRODUTTIVO
- TRACCE BITUMMOSE
- TUBAZIONE FISSATA NEL TERRENO
- TUBAZIONE CEMENTATA
- TUBAZIONE PERFORATA

AGIP - AMI ARCHIVIO CEDI

COORDINATE long. 0° 37' 42,74" lat. 43° 46' 54,68"

UBICAZIONE

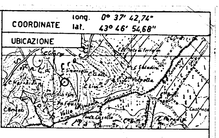

ELEVAZIONE TAVOLA ROTARY m. 3,20 PIANO TERRA m. 62,25 s/m

| orizzonte | prof. m. | PROVE | | |
|---|---|---|---|---|
| | | | | |

PRODUZIONE REGOLARE INIZIALE
PRESSIONE TEMPERATURA

SISTEMA ROTARY
PROFONDITA TOTALE m. 990

INIZIO PERFORAZIONE 6-4-62
ULTIMATA PERFORAZIONE 15-4-62

INIZIO PRODUZIONE
POZZO ABBANDONATO

| DESCRIZIONE LITOLOGICA | OSSERVAZIONI PALEONTOLOGICHE | UNITA STRAT. | ETA | INC. STRATI | DEVIAZ. | CAROTE F. | CAROTE P. | MANIFEST. | POTENZIALE SPONTANEO | PROFILO GRAFICO | RESISTIVITÀ piccola normale 0 20 / grande normale 0 20 | CALCIMETRIA 50% | TEMPI DI AVANZAMENTO min./m. 0' 30' 60' | PESO FAN 105-1,25 / CLORURI 3-5000 | TUB 9-5/8" | NOTE PROVE DI STRATO |
|---|---|---|---|---|---|---|---|---|---|---|---|---|---|---|---|---|

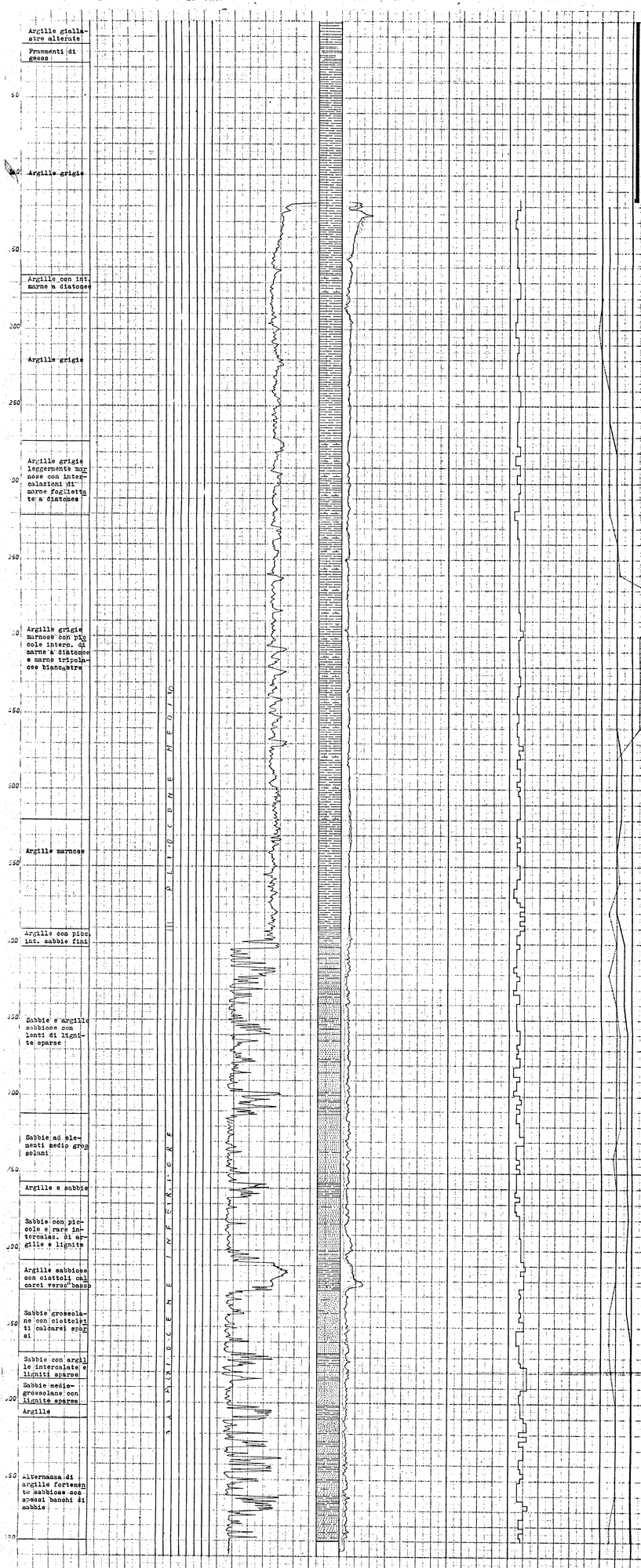


Colonna 9.5/8

Scarpa a m 116,5
Cementata a giorno con q.li 60 di Italcementi 500
Densità malta 1,85 Kg/l

Tappi di cemento
- n° 1 effettuato da m 641 a m 605 con q. 20 di Italcementi 500
Trovato cemento sparso nel foro da m 575. Pulito e fresato fino a m 614 per eseguire prove di strato
- n° 2 (di chiusura) da m 614 a m 574 con q. 20 di Italcementi 500
- n° 3 (di chiusura) da m 140 a m 90 con q. 30 di Italcementi 500

Prove di strato
N° 1
In foro scoperto da m 591,45 a m 614,15
Tempo di apertura tester: 20 min.
Recupero: l. 2000 di acqua di strato mista a fango.

Operazioni Schlumberger
- C.E. da m 117 a m 988,8
- M.L.C. da m 850 a m 550
- Fondagemetrie
9 livelli:
470 - 460
600 - 590
620 - 610
660 - 650
683 - 671
710 - 698
765 - 755
810 - 800
825 - 815
- Carote di parete
Richieste: n° 20
Recuperate: n° 19
250 659
300 698
350 699
400 757
450 810
500 822
550 871
590 907,5
618 961
658,5
600 (nulla)