POZZO: CIGNO 21

Petrosud S.p.A.

PE0092

Fosso la Vota

Impianto: MASSARENTI R 6 D

Altezza T.R.: m. 3.20

Ubicazione: Colle dei Preti a ca 780 m. N.O. pozzo Cigno 2

Coordinate: 42° 18' 45" N. 1° 31' 43" E.

Quota P.C.: m. 167.5 s.l.m.

Quota T.R.: m. 171

Data inizio: 2 APRILE 1958

Data completamento: 7 / 5 / 58

Profondità finale: m. 942

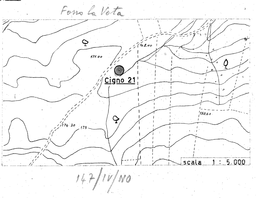

147/IV/NO

Compilato da: G.L. GUAZZONE
M.F. COLASURDO

ARGILLA MARNOSA
CONGLOMERATO
ARENARIA CALCAREA
GLAUCONITE
GESSO E MARNA GESSIFERA
BRECCIA E CALCARENITE
CALCARE MARNOSO LAMINATO
GAS
BITUME

scala 1:1000

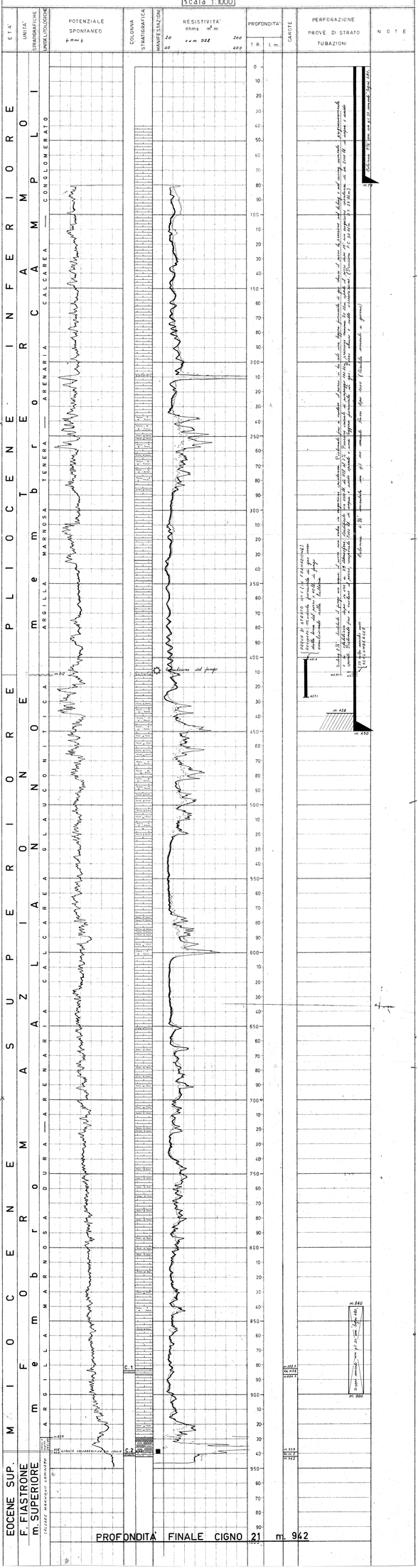

PROFONDITA' FINALE CIGNO 21 m. 942