Agip

GEOP/SECR

Pozzo di posa: **CESARNA 1**

Tipo: DIREZIONALE

Permesso: AREA ENI

Operatore: AGIP

Data: 24/03/92

Ultimo: 18/10/92

Profondità: 1.5000

Perforazione: A.CANZIO

Fluido: ACQUA DOLCE

Pozzo: CESARNA 1

Data: 24/03/92

Ultimo: 18/10/92

Profondità: 1.5000

Perforazione: A.CANZIO

Fluido: ACQUA DOLCE

Tubing: 0

Casing: 0

Tubing: AGIP

Casing: AGIP

Pozzo: CESARNA 1 Reg.: LOMBARDIA Zona: 1

Carta: ENI Fogli: 47 Tav.: III NE Data: 1/1/2000

Coord.: (WGS1984) (32)1994-Monte Mario

X: 1.000.000 Y: 4.000.000 Z: 0

47°Nord

Coord. Geog. (Int. Ellissoide) Lat. 45°27'00.41 Long. 007°20'34.5

Coord. Pozzo (Int. Ellissoide) Lat. 2013882 Long. 5025551

Pozzo posa Long. 45°27'00.41 Lat. 007°20'34.5

Quota: 1.5000 m. s.l.m.

Inizio perforazione: 18-10-92

Fine perforazione: 20-10-92

Inizio prova: 21-10-92

Fine prova: 21-10-92

Data di arrivo: STERILE

Tipo: TAPPATO E ABBANDONATO

Quota: m.s.l.m.

Fluido: ACQUA DOLCE

Fine Tempo: 01:00

Fine Sondaggio: 02:00

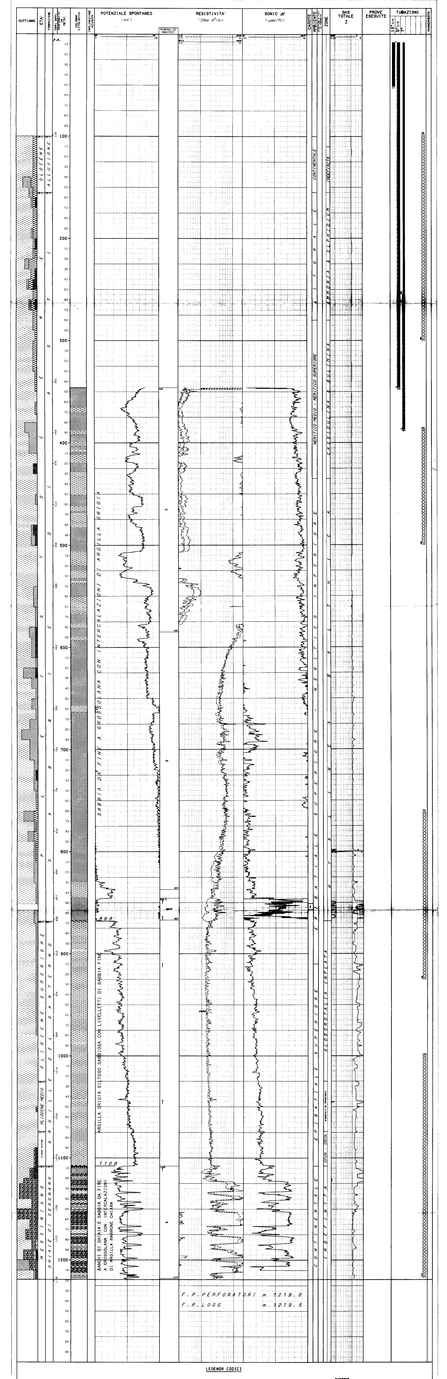

LEGENDA CODICI

NUMERO IMPIANTO: 1 NOME IMPIANTO: ZOCCA n 7(1) S.T.R. 90.0 m.s.l.m.

NOTE: Tutte le profondita' sono in metri e riferite al P.T.R. le pressioni sono in Kg/cmq; le temperature in gradi C; i tempi in secondi.

TUBAGGIO

Fr. Nr. T. Tip. Bottom Diametro Note

1 1 C R.S. 51.8 Scarpa 13-03-89 BATTUTA A 42'LATO.

1 2 C R.S. 346.0 Scarpa 20-03-89

CEMENTAZIONE

Nr. Cod. D.S. Ris.Cem. Note Quantita'

1 1 CEMENTATA A GIORNO: 1 CEMENTO GEOSOX "C" 450.0 m.

MISURE DI VENTILATIVI

Fr. Prof.M. Prof.V. Str. Dev. Dir.Deg. Fr. Prof.M. Prof.V. Str. Dev. Dir.Deg.

1 340.0 TT 1.40 1 1170.0 TT 0.75

CUTTINGS

Fr. Tip. Bottom Camp. Tipo Str.

1 100.0 1219.0 10.0 Lavati

CAROTE DI FONDO

CAROTA NR. 1 FONDO 1 DA 981.0 A 987.0 SCOPO REC. m 0.04- 0.06

Mineralizzazioni: gas al detector durante il carotaggio
Fluorescenza: 981.0-987.0 Fluorescenza Intensa ed estesa
Residuo: 981.0-987.0 Residuo abbondante
Ess' alto Fotosintesi: POSITIVA(F.) (RANGE DI ASTI)
Ess' alto Fotosintesi: POSITIVA(F.) (RANGE DI ASTI) Lungo tempo, Intensa Fluorescenza con Tracciati di scarto grigio.

CAROTE DI PARETE

NESSUNA

DESCRIZIONE LITOLOGICA

NESSUNA

PROVE DI PERFORAZIONE (Densita' espressa in g/cc; Cloruri in g/l NaCl)

Fr. Tipo Bottom Tipo Densita' Cloruri Ottab Fr. Tipo Bottom Tipo Densita' Cloruri Ottab Fr. Tipo Bottom Tipo Densita' Cloruri Ottab

1 1 100.0 WB 1.00 1 1 1000.0 WB 1.00 1 1 1170.0 LS 1.00

1 2 120.0 WB 1.00 1 1 1010.0 LS 1.00

1 3 150.0 WB 1.00 1 1 1020.0 LS 1.00

1 4 200.0 WB 1.00 1 1 1030.0 LS 1.00

1 5 300.0 WB 1.00 1 1 1040.0 LS 1.00

1 6 400.0 WB 1.00 1 1 1050.0 LS 1.00

1 7 500.0 WB 1.00 1 1 1060.0 LS 1.00

1 8 600.0 WB 1.00 1 1 1070.0 LS 1.00

1 9 700.0 WB 1.00 1 1 1080.0 LS 1.00

1 10 800.0 WB 1.00 1 1 1090.0 LS 1.00

1 11 900.0 WB 1.00 1 1 1100.0 LS 1.00

1 12 1000.0 WB 1.00 1 1 1110.0 LS 1.00

1 13 1100.0 WB 1.00 1 1 1120.0 LS 1.00

1 14 1170.0 LS 1.00

ASSORBIMENTI

NESSUNO

MANIFESTAZIONI DI INTERESSE MINERARIO

NESSUNA

OPERAZIONI DI MEZZI LOGGING (Sigla Strumento + Diametro/N + Run)

Fr. Nr. D Cod.Ser N Tipo Bottom Data Contrattita' | Fr. Nr. D Cod.Ser N Tipo Bottom Data Contrattita' | Fr. Nr. D Cod.Ser N Tipo Bottom Data Contrattita'

1 1 1 CT 346.0 20-03-89 Schlumberger | 1 1 1 CT 1000.0 24-10-92 Schlumberger | 1 1 1 CT 1170.0 24-10-92 Schlumberger

1 2 1 CT 1000.0 20-03-89 Schlumberger | 1 2 1 CT 1170.0 24-10-92 Schlumberger | 1 2 1 CT 1170.0 24-10-92 Schlumberger

1 3 1 CT 1170.0 20-03-89 Schlumberger | 1 3 1 CT 1170.0 24-10-92 Schlumberger | 1 3 1 CT 1170.0 24-10-92 Schlumberger

RISULTATI LOGS DI PRODUZIONE

NESSUNO

TEMPERATURE DAI LOGS

Fr. Nr. D prof.M. Prof.V. T.Minor. t. Dt T.Calc. | Fr. Nr. D prof.M. Prof.V. T.Minor. t. Dt T.Calc. | Fr. Nr. D prof.M. Prof.V. T.Minor. t. Dt T.Calc.

1 1 1 1217.0 47.0 1.00 0.40 70.0 | 1 1 1 1218.0 48.0 1.00 18.00 51.0 | 1 1 1 1217.0 48.0 1.00 24.00 51.0

TAPPI

Fr. Nr. Tip Bottom Scopo Cl.Cem. n. Aggiunti n. Tressate per..... Fine m Note

1 1 CR 51.8 SCALA DIAGRAMMA NORMALE 1 1 1 1