

CANTIERE di CARPINELLO

POZZO N° 1

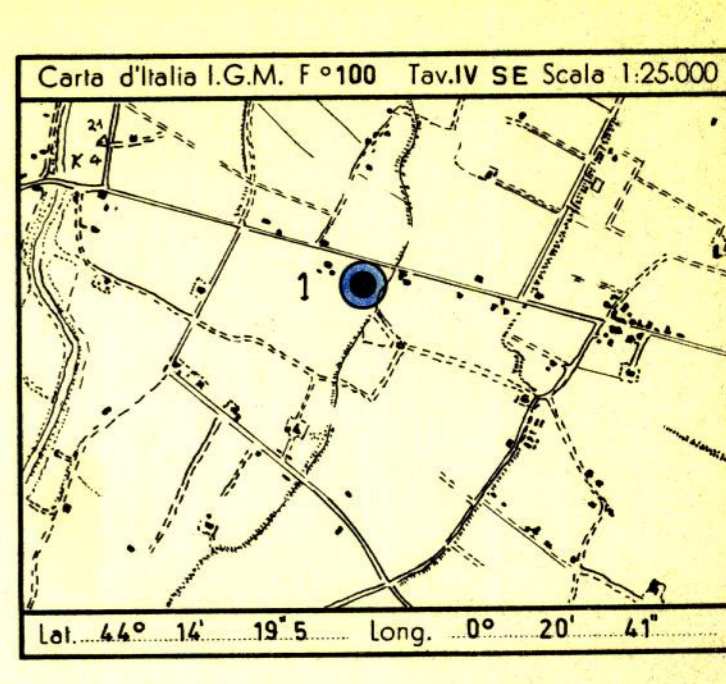

SERVIZIO GEOLOGICO



Profilo aggiornato al 29-3-1960. Dat. P.M. E. Colianni. Compilato dal P.M. E. Colianni. Geologo di cantiere P.M. E. Colianni. Viso dal Dr. Crispiani.

Disegnato da I. CAPPELLA



ANNOTAZIONI
GEOLOGICHE: Stratigrafia aggiornata al 29/3/1960 da Dr. Fedechi e Dr. Francioso.
MINERARIE: Il pozzo, essendo risultato sterile, è stato chiuso previa esecuzione di tappi di cemento.
TECNICHE: Nessuna.